

平成 25 年度

図書館年次報告書

33

駒澤大学図書館

序 文

図書館長 日笠 完治

平成25年度、本館における最大の課題は「図書館システム」のリプレイスであった。ICT (Information and Communication Technology) 機器交換とシステム構築全体に及ぶ責任ある課題であり、用意周到に準備がなされ、図書館職員スタッフの全員による積極的協力のもとに移行作業が押し進められ、予定通り3月10日から本格稼働することができた。微調整は継続するとしても、学外の最新ICT技術に対応し、かつ、利用者に役立つ改善であったと評価できよう。

「知の拠点」たる大学図書館としての使命は、第1に、研究・教育支援の一環たる蔵書等の選定・購入・管理・貸出・返却という一連のプロセスを適切に実施することである。この点について、書庫狭隘化の問題解決は進展していない。特別助成・科研費での購入図書の登録管理業務は、教員の協力により漸次行われている。選書等については、選定委員の指導と助言を得て、また学生の希望にも配慮しつつ、学部間の公平を図って良書選定に努めた。図書の整理については、外部書店による装備付納品制度により、スピーディな閲覧提供に心がけた。また、本館に所蔵される膨大な貴重書等の資料整理は、着実に行われているが、未遑及の資料も一定数あることは認識しておく必要がある。

大学図書館の第2の使命は、利用者の要望に応えるサービスの提供である。まず、4階の会議室等の返還に伴い、グループ読書室が一部屋増えた。多様な要望を実現できるように利用していただく予定である。また、1階雑誌コーナーの配架雑誌をオーソドックスな順序に改善配置した。さらに、各階の室温調整に配慮し、閲覧室等の利用環境向上に努めた。

大学図書館の第3の使命は、知のサービスを能動的に行うことである。本館では、図書館の企画展示を1階2階で行ってきた。学生を念頭に時期に応じて興味をもたれる企画を、専門教員の支援、学内部局の協力のもとに実施し好評を得た。図書館ガイダンス等のサービスも積極的に行った。情報サービス・閲覧は、丁寧で適確な対応に努めた。

そして、第4の使命は、情報化社会への対応である。すなわち、現代の大学図書館を取り巻く大きな変化あるいは問題は、ICTの発展に伴う雑誌資料のDB (Database) 化と同時にその国際価格の高騰である。なお、学内的には博士号論文等のデジタル化公表はもとより、簡易な手作業による画像作成に取り組む予定である。今後は強力に推進したい。

本館の利用状況については、モーニングサービス(8:30~9:00)は良好であると評価している。土日・祝日等の短縮開館日についても、費用対効果においては若干の問題があるとしても、利用者の切実な要望への対応としては、適切であると考えている。平均入館者数の推移、学部学科別の利用状況等についても、調査整理して、各学科等に報告している。

今後の目標は、①係の統廃合による合理的組織の再編、②図書館職員の専門性向上と嘱託学習支援者制度の導入、③アクティブ・ラーニング等に基づく施設の改善、としたい。図書館利用者、図書館委員、図書選定委員、図書館職員スタッフに感謝申し上げる。

目次

| | |
|--------------------|----|
| 1. 組織 | 1 |
| 2. 会議・研修会 | 2 |
| (1)会議 | 2 |
| (2)館内研修会 | 4 |
| 3. 図書館の動き | 5 |
| 4. 出張等 | 6 |
| 5. 予算・決算 | 7 |
| (1)図書費予算・決算 | 7 |
| (2)大学院・学部 予算・決算 | 8 |
| (3)予算項目別図書受入会計区分表 | 9 |
| (4)図書資料受入状況 | 10 |
| 6. 蔵書数等 | 11 |
| (1)和漢書・洋書冊数の推移 | 11 |
| (1)ー2 法科大学院資料の推移 | 12 |
| (2)雑誌所蔵種・冊数の推移 | 13 |
| (3)視聴覚資料収蔵の推移 | 14 |
| (4)データベース・電子ジャーナル数 | 14 |
| (5)電子ブック数 | 14 |
| 7. 整理業務 | 15 |
| (1)図書資料整理 | 15 |
| (2)雑誌整理 | 16 |
| (3)視聴覚資料整理 | 17 |
| 8. 蔵書点検 | 17 |

| | |
|------------------------------|----|
| 9. 閲覧業務 | 18 |
| (1)開館日数及び推移 | 18 |
| (2)入館者数及び推移 | 18 |
| (3)貸出総数（冊数）及び推移 | 19 |
| (4)閉架図書請求状況の推移 | 20 |
| (5)大学院入庫者数・利用内訳（延数） | 20 |
| 10. レファレンス業務 | 21 |
| (1)レファレンス・サービスの利用者数の推移 | 21 |
| (2)ガイダンス実施回数の推移 | 21 |
| (3)オンラインサービス利用の推移 | 22 |
| (4)文献複写サービス利用の推移 | 22 |
| (5)図書館相互利用・学外者利用状況の推移 | 22 |
| 11. 視聴覚業務 | 25 |
| (1)視聴覚室開室日の推移 | 25 |
| (2)マイクロフィルム利用者数 | 25 |
| (3)DVD・CD・レコード・ビデオ・ブルーレイ利用者数 | 25 |
| (4)利用者の推移 | 25 |
| 12. 電算化業務 | 26 |
| (1)図書館システム構成図 | 26 |
| (2)データ入力状況 | 27 |
| (3)国立情報学研究所登録状況 | 27 |
| 13. 電子図書館 | 27 |
| 14. 図書館施設概要 | 29 |

1. 組織

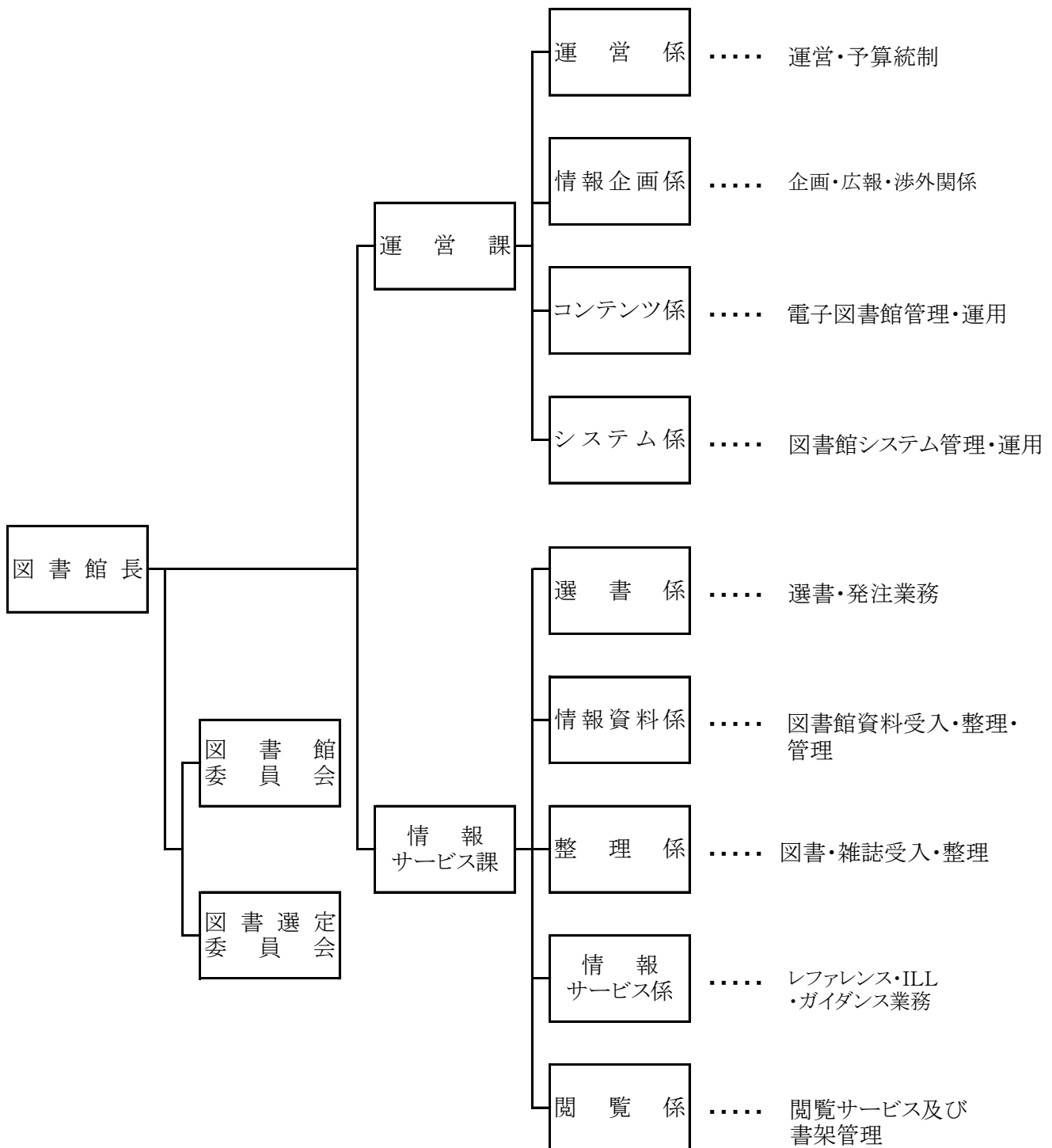

*システム係、整理係及び閲覧係は外部委託

2. 会議・研修会

(1) 会議

【図書館委員会】

- 第1回 日時 平成25年5月10日(金) 午後4時20分
場所 図書館4階会議室
議題 1. 報告事項
①平成24年度私大等研究設備整備費等補助金交付について
②平成24年度蔵書点検について
③平成24年度除籍の報告
④平成24年度利用状況について
⑤平成24年度図書資料整理状況について
⑥平成25年度図書予算学科配分について
⑦平成25年度図書館行事について
⑧節電要請があった場合の図書館の対応について
⑨平成25年度本館耐震改修工事に伴う図書館貸出しについて
⑩書庫狭隘化に伴う書庫スペース確保のための外部委託および書架移動について
⑪平成25年度の学位規則の一部を改正する省令の施行に伴う図書館の対応について
⑫平成25年度図書館避難訓練実施について
⑬学校法人駒澤大学図書調達管理規程改正案検討について
⑭本学特別研究助成および文部科学省科学研究費購入図書の取扱変更について
⑮平成26年度図書館システムリプレイスについて
⑯図書館展示の年間企画について
⑰平成25年度蔵書点検について
⑱4階グループ読書室の改修について
⑲その他
2. 審議事項
①平成24年度決算報告について
②その他
- 第2回 日時 平成25年9月27日(金) 午後4時20分
場所 図書館4階会議室
議題 1. 報告事項
①4階PCルームのグループ読書室への改修について
②感震式書籍落下防止装置設置報告について
③平成25年度第1回除籍図書(固定・簿外資産)報告について
④本学特別研究助成および文部科学省科学研究費購入図書の取扱変更について
⑤蔵書点検実施報告について
⑥1階雑誌コーナーについて
2. 審議事項
①平成26年度図書費予算要求(案)について
②駒澤大学図書館複製規程改正(案)について
③その他
3. その他
①書庫狭隘化に伴う平成25年度の外部保管委託について
②図書館システムリプレイス進捗状況報告について
- 第3回 日時 平成25年12月6日(金) 午後4時20分
場所 図書館4階会議室
議題 1. 報告事項□
①平成25年度図書資料費・図書費支払実績額表について
②平成25年度図書館図書費補正予算(案)について
③平成25年度私立大学等研究設備費等補助金(私立大学等研究設備等整備費)の審査結果について
④平成25年度図書延滞者に対する督促状況について(中間報告)

- ⑤平成25年度蔵書点検結果について
- ⑥平成26年度図書館委員会の開催日程について
- ⑦平成26年度図書館行事予定について
- ⑧平成26年度図書費予算(案)申請経過報告(視聴覚資料とe-bookの資産登録)について
- ⑨平成25年度退職予定教員の科研費及び助成金図書蔵書点検について
- ⑩平成26年度図書館開館時間について
- ⑪平成26年度図書館ガイダンス・新入生セミナー申込みについて
- ⑫新入生向け図書の推薦について
- ⑬1階雑誌コーナーについて
- ⑭書庫狭隘化に伴う平成25年度の外部保管委託について
- 2. 審議事項
- 3. その他
- ①図書館既存施設(4階現会議室)の利用者用スペースへの用途変更について
- ②平成26年度図書館システムリプレイスについて
- ③その他

【図書選定委員会】

第1回 日時 平成25年5月24日(金) 午後4時20分

場所 図書館4階会議室

議題

1. 報告事項

- ①平成25年度図書選定委員会委員紹介について
- ②平成24年度図書予算執行報告および平成25年度図書予算について
- ③平成25年度の選書方法および購入申込について
- ④平成25年度私立大学等研究設備整備費等補助金申請について
- ⑤平成25年度ウェブ資料契約一覧、平成24年度データベース・電子ジャーナル利用統計について

2. 審議事項

- ①平成26年度図書館図書費(教・資)によるウェブ資料契約について(案)

3. その他

- ①他大学紀要の受入および保存期間について(再確認)・平成25年度除籍・受入中止予定雑誌について
- ②100万円以上の2014年外国雑誌継続購入について:医療健康科学部のみ
- ③その他

第2回 日時 平成25年10月4日(金) 午後4時20分

場所 図書館4階会議室

議題

1. 報告事項

- ①平成25年度図書・雑誌受入状況について(中間報告)
- ②平成25年度図書予算の後期支払い予定について
- ③平成25年度ウェブ資料の利用状況について
- ④他大学紀要の受入および保存期間について(再確認)、平成25年度(後期)除籍・受入中止予定雑誌について

⑤平成26年度ウェブ資料契約について

⑥平成26年度講義内容掲載の参考書について

⑦平成26年度教員推薦図書について

⑧平成26年度指定図書について

⑨平成26年度メインカウンター取置資料について

⑩平成26年度図書選定委員会開催日程について

⑪その他

2. 審議事項

3. その他

- ①平成26年度研究設備の整備に係る計画調書の提出について(依頼)
- ②2014年外国雑誌契約更新の確認について

(2)館内研修会

【図書館勉強会】

日時 平成26年 3月14日(金) 午後3時30分
場所 図書館3階ガイダンスルーム
演題 図書館の自由と憲法
講師 日笠完治氏(大学院法曹養成研究科教授・図書館長)

3. 図書館の動き

| | |
|----------------------|----------------------------------|
| 4月 1日(月) | 休館(書庫整理および新年度開館準備) |
| 4月 1日(月) | 新任教員オリエンテーション |
| 4月 2日(火) ~6日(土) | 春季短縮開館 月~土9:00~17:00 |
| 4月 2日(火) | 新入生オリエンテーション(法科大学院) |
| 4月 2日(火) | 新入生オリエンテーション(大学院) |
| 4月 3日(水) ~5日(金) | 新入生オリエンテーション(学部) |
| 4月 3日(水) | 入庫研修会(午後) |
| 4月 5日(金) | 入庫研修会(午前・午後) |
| 4月 15日(月) | 春季長期貸出返却期限日 |
| 5月 6日(月) | 入庫研修会(午前・午後) |
| 5月 11日(土) | 入庫研修会(午前) |
| 5月 17日(金) | 図書館避難訓練 |
| 6月 4日(火) | 入庫研修会(午前・午後) |
| 7月 4日(木) | 入庫研修会(午前・午後) |
| 7月 7・21・28日 | 日曜・祝日開館 10:00~17:00 |
| 7月 14日(日) ~15日(月) | 特定日開館 10:00~17:00(オープンキャンパス) |
| 7月 24日(水) | 夏季長期貸出開始(7月24日~9月9日) |
| 7月 31日(水) ~9月13日(金) | 夏季短縮開館 月~金9:00~17:00 |
| 8月 3日(土) ~4日(日) | 特定日開館 10:00~17:00(オープンキャンパス) |
| 8月 8日(木) ~16日(金) | 休館(全学休業) |
| 9月 15日(日) | 特定日開館 10:00~17:00(オープンキャンパス) |
| 9月 23日(月) | 夏季長期貸出返却期限日 |
| 10月 15日(火) | 第131回開校記念日 |
| 11月 1日(金) ~3日(日) | 短縮開館 9:00~17:00(オータムフェスティバル) |
| 11月 4・5・10・17・24日 | 日曜・祝日開館 10:00~17:00 |
| 11月 22日(金) | 入庫研修会(午前) |
| 12月 1・8日 | 日曜・祝日開館 10:00~17:00 |
| 12月 11日(水) | 冬季長期貸出開始(12月11日~1月6日) |
| 12月 23日(月) | 入庫研修会(午前) |
| 12月 25日(水) | 短縮開館 9:00~17:00 |
| 12月 26日(木) ~1月 6日(月) | 休館(全学休業) |
| 1月 7日(火) ~27日(月) | 館外貸出停止期間(学外者) |
| 1月 12・13・26日 | 日曜・祝日開館 10:00~17:00 |
| 1月 13日(月) | 冬季長期貸出返却期限日 |
| 1月 17日(金) ~19日(日) | 休館(大学入試センター試験および準備) |
| 1月 28日(火) | 春季長期貸出開始(1月28日~4月15日) |
| 1月 28日(火) ~3月31日(月) | 春季短縮開館 月~土9:00~17:00 |
| 2月 3日(月) ~8日(土) | 休館(入学試験および準備) |
| 2月 28日(金) | 卒業年次生・大学院修了年次生館外貸出終了 および返却期限日 |
| 3月 6日(木) ~7日(金) | 休館(入学試験および準備) |
| 3月 25日(火) | 卒業式 |

4. 出張等

| | 私立大学図書館協会 | 佛教図書館協会 | 講習会 | その他 |
|-------------------|------------------------------------------------|---------------------------|--------------------------------------------------------------------------------------|-----------------------------------------------------|
| 5月30日 ～5月31日 | | | 平成25年度第1回目録システム講習会(雑誌コース) :国立情報学研究所 | |
| 6月14日 | 東地区部会 2013年度部会総会・部会館長会・研究講演会 :国学院大学 | | | |
| 6月17日 | | | 就職支援のための情報収集法セミナー :㈱日本能率協会総合事務所 | |
| 6月21日 | | 東地区部会 :淑徳大学 | | |
| 6月24日 ～6月26日 | | | | 日本私立大学連盟 平成25年度キャリア・ディベロップメント研修 第1回 :ヒルトン福岡シーホーク |
| 7月5日 | | 第48回総会 :大谷大学 | | |
| 7月19日 | | | | 2013年データベースセミナー :TKP市ヶ谷カンファレンスセンターホール |
| 8月20日 ～8月21日 | | | | 平成25年度私立大学庶務課長会職員基礎研修会 :東洋大学 |
| 8月21日 ～8月23日 | | | | 日本私立大学連盟 平成25年度キャリア・ディベロップメント研修 第2回 :都市センターホテル |
| 8月29日 ～30日 | 第74回(2013)年度総会・研究大会 :中京大学 | | | |
| 9月5日 ～6日 | | | | 大学図書館コンソーシアム連合(JUSTICE)版元提案説明会 :東京工業大学 |
| 9月18日 ～9月20日 | | | 平成25年度第2回目録システム講習会(雑誌コース) :国立情報学研究所 | |
| 9月20日 | | | EBSCO International,Inc.,主催セミナー 「エンドユーザ目線の情報の検索と発見～Webサービスが出来ること～」 :AP東京八重洲通りAルーム | |
| 9月30日 | | | | 第20回仏教系大学会議研修会 記念シンポジウム :大正大学 |
| 11月11日 ～11月13日 | | | | 日本私立大学連盟 平成25年度キャリア・ディベロップメント研修 第3回 :グランドホテル浜松 |
| 11月14日 ～11月15日 | 東地区部会研究部 研修会(テーマ:みつけよう・伝えよう大学図書館の魅力) :桜美林大学 | | | |
| 11月21日 ～11月22日 | | 平成25年度(第18回)研修会 :高野山大学 | | |
| 11月29日 | | | | 世田谷6大学コンソーシアム図書館相互利用専門委員会 :国士舘大学 |
| 12月12日 | 2013年度研究分科会報告大会 :専修大学 | | | |
| 12月18日 | | | | NUA学術情報システム研究会図書館分科会 :NEC本社ビル |
| 1月23日 | | | | 世田谷6大学コンソーシアム第14回運営委員会 :成城大学 |
| 2月21日 | | | | 2013年度第2回協会賞審査委員会 :名古屋学院大学 |
| 2月26日 | | | | 平成25年度大学図書館コンソーシアム連合(JUSTICE)総会 :学術総合センター |
| 月1回程度 定期開催 | 東地区部会研究部 パブリック・サービス研究分科会 | | | |

5. 予算・決算

(1) 図書費予算・決算

平成25年4月1日～平成26年3月31日

(単価：円)

| 予 算 項 目 | | 当初予算額 | 補正予算額 | 決算額 | 残 額 | |
|----------|---------------|--------------|-------------|-------------|------------|------------|
| 教育研究経費支出 | 〔図書資料費支出〕 | | | | | |
| | 図書資料費(大学院・学部) | 48,343,000 | 53,943,000 | 42,892,574 | 11,050,426 | |
| | 図書資料費(図書館) | 76,922,000 | 76,922,000 | 66,620,806 | 10,301,194 | |
| | 小 計 | 125,265,000 | 130,865,000 | 109,513,380 | 21,351,620 | |
| 設備関係支出 | 〔図書支出〕 | 図書費(大学院・学部) | 62,157,000 | 50,057,000 | 37,284,184 | 12,772,816 |
| | | 図書費(図書館) | 40,578,000 | 47,078,000 | 36,076,653 | 11,001,347 |
| | | 合冊製本費 | 4,000,000 | 4,000,000 | 2,881,700 | 1,118,300 |
| | | 私立大学等研究設備整備費 | 0 | 10,353,000 | 4,840,500 | 5,512,500 |
| | | 小 計 | 106,735,000 | 111,488,000 | 81,083,037 | 30,404,963 |
| 合 計 | | 232,000,000 | 242,353,000 | 190,596,417 | 51,756,583 | |

(2)大学院・学部 予算・決算

(単価：円)

| 学部・学科 | | 図書資料費 | | 図書費 | | 総額 | | |
|---------------------|-------------|------------|------------|------------|------------|-------------|------------|---------|
| | | 補正予算額 | 決算額 | 補正予算額 | 決算額 | 補正予算総額 | 決算額 | |
| 仏教学部 | | 3,700,000 | 1,046,789 | 5,495,000 | 2,093,690 | 9,195,000 | 3,140,479 | |
| 文学部 | 国文学科 | 450,000 | 112,372 | 4,590,000 | 3,451,778 | 5,040,000 | 3,564,150 | |
| | 英米文学科 | 800,000 | 653,010 | 3,740,000 | 3,886,980 | 4,540,000 | 4,539,990 | |
| | 地理学科 | 4,600,000 | 3,886,596 | 440,000 | 1,152,787 | 5,040,000 | 5,039,383 | |
| | 歴史学科 | 1,200,000 | 1,702,406 | 4,624,000 | 4,121,511 | 5,824,000 | 5,823,917 | |
| | 社会学科 | 2,100,000 | 1,168,589 | 3,053,000 | 2,622,840 | 5,153,000 | 3,791,429 | |
| | 心理学科 | 4,400,000 | 3,316,954 | 350,000 | 247,532 | 4,750,000 | 3,564,486 | |
| 経済学部 | | 9,100,000 | 8,014,020 | 5,246,000 | 3,459,182 | 14,346,000 | 11,473,202 | |
| 法学部 | 法律学科 | 4,600,000 | 3,653,861 | 4,667,000 | 5,610,063 | 9,267,000 | 9,263,924 | |
| | 政治学科 | 2,500,000 | 2,071,006 | 2,111,000 | 1,330,078 | 4,611,000 | 3,401,084 | |
| 経営学部 | | 4,900,000 | 4,369,149 | 4,652,000 | 2,012,009 | 9,552,000 | 6,381,158 | |
| 医療健康科学部 | | 5,000,000 | 4,681,619 | 421,000 | 64,265 | 5,421,000 | 4,745,884 | |
| グローバル・メディア・スタディーズ学部 | | 3,800,000 | 3,888,850 | 3,352,000 | 2,906,359 | 7,152,000 | 6,795,209 | |
| 総合教育研究部 | 文化学部門 | 400,000 | 296,988 | 1,207,000 | 1,309,762 | 1,607,000 | 1,606,750 | |
| | 自然科学部門 | 1,270,000 | 777,180 | 264,000 | 100,514 | 1,534,000 | 877,694 | |
| | 日本文化部門 | 253,000 | 139,500 | 1,426,000 | 425,124 | 1,679,000 | 564,624 | |
| | 外国語第一部門(英語) | 1,050,000 | 261,846 | 1,138,000 | 1,162,025 | 2,188,000 | 1,423,871 | |
| | 外国語第二部門 | ドイツ語 | 60,000 | 15,594 | 367,000 | 273,798 | 427,000 | 289,392 |
| | | フランス語 | 220,000 | 110,091 | 307,000 | 416,869 | 527,000 | 526,960 |
| | | 中国語 | 380,000 | 51,125 | 147,000 | 213,620 | 527,000 | 264,745 |
| | | スペイン語 | 40,000 | 15,664 | 387,000 | 79,685 | 427,000 | 95,349 |
| | | ロシア語 | 100,000 | 61,357 | 127,000 | 12,390 | 227,000 | 73,747 |
| | | 部門共通 | | | 55,000 | 54,390 | 55,000 | 54,390 |
| スポーツ・健康科学部門 | | 250,000 | 91,255 | 158,000 | 2,835 | 408,000 | 94,090 | |
| 教職課程部門 | | 2,020,000 | 1,857,195 | 267,000 | 137,186 | 2,287,000 | 1,994,381 | |
| 法科大学院 | | 750,000 | 649,558 | 1,466,000 | 136,912 | 2,216,000 | 786,470 | |
| 合 計 | | 53,943,000 | 42,892,574 | 50,057,000 | 37,284,184 | 104,000,000 | 80,176,758 | |

(3) 予算項目別図書受入会計区分表

(単価：円)

| 予算区分 | | 図書費(図書館) | | 図書費 (大学院・学部) | 合冊製本費 | 私立大学等研究 設備整備費 | 合計 |
|----------|-----------|-------------|------------|-----------------|-----------|------------------|-------------|
| 図書資料費予算額 | | 76,922,000 | | 53,943,000 | | | 130,865,000 |
| 図書資料費支出 | 和雑誌 | 冊数 | 2,103 | 1,825 | | | 3,928 |
| | | 金額 | 2,144,487 | 2,709,699 | | | 4,854,186 |
| | 洋雑誌 | 冊数 | 35 | 81 | | | 116 |
| | | 金額 | 244,331 | 493,087 | | | 737,418 |
| | 一括支払雑誌(和) | 冊数 | 87 | 81 | | | 168 |
| | | 金額 | 2,200,463 | 1,516,380 | | | 3,716,843 |
| | 一括支払雑誌(洋) | 冊数 | 7 | 45 | | | 52 |
| | | 金額 | 1,245,787 | 27,041,236 | | | 28,287,023 |
| | ウェブ資料(和) | 冊数 | 38 | 0 | | | 38 |
| | | 金額 | 19,677,921 | 0 | | | 19,677,921 |
| | ウェブ資料(洋) | 冊数 | 32 | 21 | | | 53 |
| | | 金額 | 38,235,161 | 7,481,379 | | | 45,716,540 |
| | 追録(和) | 冊数 | 7 | 10 | | | 17 |
| | | 金額 | 43,985 | 143,870 | | | 187,855 |
| | 追録(洋) | 冊数 | 8 | 6 | | | 14 |
| | | 金額 | 133,500 | 58,980 | | | 192,480 |
| | 図書(和) | 冊数 | 54 | 355 | | | 409 |
| | | 金額 | 151,071 | 649,558 | | | 800,629 |
| | 図書(洋) | 冊数 | 0 | 3 | | | 3 |
| | | 金額 | 0 | 0 | | | 0 |
| ウェブ資料(和) | 冊数 | 0 | 24 | | | 24 | |
| | 金額 | 0 | 320,450 | | | 320,450 | |
| ウェブ資料(洋) | 冊数 | 22 | 153 | | | 175 | |
| | 金額 | 592,803 | 2,320,505 | | | 2,913,308 | |
| 事務用(和) | 冊数 | 2 | 0 | | | 2 | |
| | 金額 | 17,010 | 0 | | | 17,010 | |
| 事務用(洋) | 冊数 | 0 | 0 | | | 0 | |
| | 金額 | 0 | 0 | | | 0 | |
| 未製本(洋) | 冊数 | 0 | 2 | | | 2 | |
| | 金額 | 0 | 28,684 | | | 28,684 | |
| AV資料 | 冊数 | 251 | 9 | | | 260 | |
| | 金額 | 1,934,287 | 128,746 | | | 2,063,033 | |
| 支出額 | 冊数 | 2,646 | 2,615 | | | 5,261 | |
| | 金額 | 66,620,806 | 42,892,574 | | | 109,513,380 | |
| 図書資料費残高 | 金額 | 10,301,194 | 11,050,426 | | | 21,351,620 | |
| 図書費予算額 | | 47,078,000 | | 50,057,000 | 4,000,000 | 10,353,000 | 111,488,000 |
| 和書 | 冊数 | 5,814 | 3,922 | 0 | 24 | 9,760 | |
| | 金額 | 30,519,094 | 20,075,877 | 0 | 3,738,000 | 54,332,971 | |
| 洋書 | 冊数 | 234 | 1,545 | 1 | 2 | 1,782 | |
| | 金額 | 3,677,344 | 12,395,813 | 2,400 | 1,102,500 | 17,178,057 | |
| 和雑誌 | 冊数 | 293 | 153 | 905 | 0 | 1,351 | |
| | 金額 | 911,708 | 1,605,017 | 1,825,300 | 0 | 4,342,025 | |
| 洋雑誌 | 冊数 | 33 | 138 | 527 | 0 | 698 | |
| | 金額 | 968,507 | 3,207,477 | 1,054,000 | 0 | 5,229,984 | |
| マイクロ | 冊数 | 0 | 0 | 0 | 0 | 0 | |
| | 金額 | 0 | 0 | 0 | 0 | 0 | |
| AV資料 | 冊数 | 0 | 0 | 0 | 0 | 0 | |
| | 金額 | 0 | 0 | 0 | 0 | 0 | |
| 支出額 | 冊数 | 6,374 | 5,758 | 1,433 | 26 | 13,591 | |
| | 金額 | 36,076,653 | 37,284,184 | 2,881,700 | 4,840,500 | 81,083,037 | |
| 図書費残高 | 金額 | 11,001,347 | 12,772,816 | 1,118,300 | 5,512,500 | 30,404,963 | |
| 総予算額 | | 124,000,000 | | 104,000,000 | 4,000,000 | 10,353,000 | 242,353,000 |
| 総支出 | | 102,697,459 | | 80,176,758 | 2,881,700 | 4,840,500 | 190,596,417 |
| 総残高 | | 21,302,541 | | 23,823,242 | 1,118,300 | 5,512,500 | 51,756,583 |

(4) 図書資料受入状況

| | | 受 入 数 | 備 考 | | |
|------------------------------|--------------|--------------|-----------|-----------------------------------------|--|
| 固 定 資 産 | 和 漢 書 (冊) | 購 入 | 9,760 | CD-ROM,DVD(機械可 読資料), 科研費寄贈図 書を含む。 | |
| | | 合 冊 製 本 | 0 | | |
| | | 特 別 助 成 | 0 | | |
| | | 寄 贈 | 646 | | |
| | | 編 入 等 | 22 | | |
| | | 計 | 10,428 | | |
| | 洋 書 (冊) | 購 入 | 1,781 | | |
| | | 合 冊 製 本 | 1 | | |
| | | 特 別 助 成 | 0 | | |
| | | 寄 贈 | 32 | | |
| | | 編 入 等 | 1 | | |
| | | 計 | 1,815 | | |
| | 和 雑 誌 (冊) | 購 入 | 446 | | |
| | | 合 冊 製 本 | 905 | | |
| | | 特 別 助 成 | 0 | | |
| | | 寄 贈 | 267 | | |
| | | 編 入 等 | 174 | | |
| | | 計 | 1,792 | | |
| | 洋 雑 誌 (冊) | 購 入 | 171 | | |
| | | 合 冊 製 本 | 527 | | |
| 特 別 助 成 | | 0 | | | |
| 寄 贈 | | 18 | | | |
| 編 入 等 | | 1,127 | | | |
| | 計 | 1,843 | | | |
| 小計 | | | 15,878 | | |
| マ イ ク ロ リ ー ル (部=リール) | 購 入 | 0 | *タイトル毎登録 | | |
| | 特 別 助 成 | 0 | | | |
| | 寄 贈 | 7=7 | | | |
| | 編 入 等 | 0 | | | |
| | 計 | 7=7 | | | |
| マ イ ク ロ フ ィ ッ シ ュ (部=シート) | 購 入 | 0 | | | |
| | 特 別 助 成 | 0 | | | |
| | 寄 贈 | 0 | | | |
| | 編 入 等 | 0 | | | |
| | 計 | 0 | | | |
| A V 資 料 (部=枚) | 購 入 | 0 | | | |
| | 寄 贈 | 0 | | | |
| | 計 | 0 | | | |
| 小計 | | | 7=7 | | |
| そ の 他 | 和 漢 書 | 簿外図書(購入・寄贈) | 439 | | |
| | | 事務用簿外(購入・寄贈) | 6 | | |
| | | 追 録 | 17 | | |
| | | 計 | 462 | | |
| | 洋 書 | 簿外図書(購入・寄贈) | 4 | | |
| | | 事務用簿外(購入・寄贈) | 0 | | |
| | | 未 製 本 | 2 | | |
| | | 追 録 | 14 | | |
| | | 計 | 20 | | |
| | レ コ ー ド | (部 = 枚) | 0 | *1枚又は1本毎の登録 | |
| | ビ デ オ | (部 = 巻) | 0 | | |
| | コンパクトディスク | (部 = 枚) | 0 | | |
| | D V D | (部 = 枚) | 162=245 | | |
| | ブ ル ー レ イ | (部 = 枚) | 14=15 | | |
| | C D - R O M | (部 = 枚) | 0 | | |
| | 寄 贈 | レ コ ー ド | (部 = 枚) | 0 | |
| | | ビ デ オ | (部 = 巻) | 1=2 | |
| | | コンパクトディスク | (部 = 枚) | 0 | |
| | | D V D | (部 = 枚) | 2=2 | |
| | | ブ ル ー レ イ | (部 = 枚) | 0 | |
| C D - R O M | | (部 = 枚) | 0 | | |
| 和 雑 誌 | (仮 受 入) 冊 | 7,645 | | | |
| 洋 雑 誌 | (仮 受 入) 冊 | 3,687 | | | |
| 仮 受 入 合 計 | | (仮 受 入) 冊 | 11,332 | | |

6. 蔵書数等

(1)-1和漢書・洋書冊数の推移(2009年度～2013年度)

| 分類 | 年度 | H22年3月末 (2009年度末) | | | H23年3月末 (2010年度末) | | | H24年3月末 (2011年度末) | | | H25年3月末 (2012年度末) | | | H26年3月末 (2013年度末) | | | 備考 | |
|-------|-----|----------------------|---------|-------|----------------------|---------|-------|----------------------|---------|-------|----------------------|---------|-------|----------------------|---------|-------|-----|-----------------------------------------------------------------------|
| | | 蔵書数 | 増加数 | 除籍数 | 蔵書数 | 増加数 | 除籍数 | 蔵書数 | 増加数 | 除籍数 | 蔵書数 | 増加数 | 除籍数 | 蔵書数 | 増加数 | 除籍数 | | |
| 総記 | 000 | 和漢書 | 94,543 | 1,208 | 87 | 95,596 | 1,644 | 591 | 96,358 | 1,352 | 629 | 97,020 | 812 | 150 | 97,601 | 838 | 257 | [注] 1 NDC分類による。 |
| | | 洋書 | 23,726 | 98 | 380 | 23,767 | 121 | 80 | 23,814 | 48 | 1 | 23,757 | 86 | 30 | 23,781 | 27 | 3 | |
| | | 計 | 118,269 | 1,306 | 467 | 119,363 | 1,765 | 671 | 120,172 | 1,400 | 630 | 120,777 | 898 | 180 | 121,382 | 865 | 260 | |
| 哲学 | 100 | 和漢書 | 150,706 | 1,324 | 21 | 150,930 | 1,388 | 1,164 | 152,132 | 1,684 | 492 | 152,993 | 940 | 78 | 154,299 | 1,328 | 22 | 2 単位は冊 |
| | | 洋書 | 31,098 | 280 | 1 | 31,689 | 593 | 0 | 31,879 | 190 | 0 | 31,724 | 100 | 10 | 31,920 | 196 | 0 | |
| | | 計 | 181,804 | 1,604 | 22 | 182,619 | 1,981 | 1,164 | 184,011 | 1,874 | 492 | 184,717 | 1,040 | 88 | 186,219 | 1,524 | 22 | |
| 歴史 | 200 | 和漢書 | 107,591 | 1,962 | 77 | 109,390 | 1,941 | 142 | 110,425 | 1,557 | 500 | 111,653 | 1,472 | 245 | 113,225 | 1,653 | 81 | 3 蔵書数は前年度蔵書数に当該年度の増加数を加え、除籍数を引いた冊数。ただし、分類変更による増減数は前年度蔵書数にて調整。 |
| | | 洋書 | 19,565 | 69 | 9 | 19,714 | 166 | 17 | 19,793 | 80 | 1 | 19,797 | 120 | 31 | 20,072 | 276 | 1 | |
| | | 計 | 127,156 | 2,031 | 86 | 129,104 | 2,107 | 159 | 130,218 | 1,637 | 501 | 131,450 | 1,592 | 276 | 133,297 | 1,929 | 82 | |
| 社会 | 300 | 和漢書 | 169,202 | 4,817 | 961 | 171,334 | 3,941 | 1,809 | 175,937 | 5,038 | 419 | 179,408 | 3,766 | 295 | 183,420 | 4,065 | 53 | 4 遡及数は基礎数として蔵書数に入っている為、年度の増加数には入れない。遡及終了後電子化の実数を出す。遡及数の合計は累計とする。 |
| | | 洋書 | 90,896 | 311 | 1,704 | 91,618 | 747 | 26 | 91,900 | 378 | 96 | 91,861 | 449 | 447 | 92,848 | 987 | 0 | |
| | | 計 | 260,098 | 5,128 | 2,665 | 262,952 | 4,688 | 1,835 | 267,837 | 5,416 | 515 | 271,269 | 4,215 | 742 | 276,268 | 5,052 | 53 | |
| 自然 | 400 | 和漢書 | 27,574 | 929 | 3,136 | 27,989 | 1,018 | 603 | 28,637 | 909 | 257 | 29,418 | 814 | 32 | 29,999 | 607 | 26 | ※ 和漢書の集計に関しては、図書館システム上の統計をベースにしたため、2001年度以前の数値との整合性がない。(特にNDCの分類について) |
| | | 洋書 | 6,806 | 76 | 0 | 6,946 | 134 | 1 | 6,974 | 32 | 4 | 6,580 | 21 | 0 | 6,622 | 42 | 0 | |
| | | 計 | 34,380 | 1,005 | 3,136 | 34,935 | 1,152 | 604 | 35,611 | 941 | 261 | 35,998 | 835 | 32 | 36,621 | 649 | 26 | |
| 工学 | 500 | 和漢書 | 17,925 | 495 | 1,753 | 18,243 | 462 | 144 | 18,658 | 467 | 51 | 19,155 | 501 | 6 | 19,452 | 416 | 119 | ※ 洋書のKDC数については、遡及がほぼ完了したため、電子化の実数に若干の未遡及数を加えた数に置換した。H24年度蔵書統計より追加 |
| | | 洋書 | 1,500 | 1 | 0 | 1,520 | 19 | 0 | 1,528 | 8 | 0 | 1,341 | 4 | 0 | 1,358 | 17 | 0 | |
| | | 計 | 19,425 | 496 | 1,753 | 19,763 | 481 | 144 | 20,186 | 475 | 51 | 20,496 | 505 | 6 | 20,810 | 433 | 119 | |
| 産業 | 600 | 和漢書 | 22,811 | 815 | 71 | 23,289 | 636 | 158 | 23,860 | 628 | 57 | 24,380 | 546 | 26 | 24,914 | 537 | 3 | |
| | | 洋書 | 4,188 | 5 | 0 | 4,214 | 26 | 0 | 4,220 | 6 | 0 | 4,270 | 12 | 8 | 4,283 | 13 | 0 | |
| | | 計 | 26,999 | 820 | 71 | 27,503 | 662 | 158 | 28,080 | 634 | 57 | 28,650 | 558 | 34 | 29,197 | 550 | 3 | |
| 芸術 | 700 | 和漢書 | 20,811 | 825 | 64 | 21,386 | 674 | 99 | 21,871 | 540 | 57 | 22,248 | 422 | 44 | 22,733 | 492 | 7 | |
| | | 洋書 | 3,878 | 30 | 1 | 3,971 | 93 | 0 | 4,006 | 35 | 0 | 4,026 | 5 | 1 | 4,108 | 82 | 0 | |
| | | 計 | 24,689 | 855 | 65 | 25,357 | 767 | 99 | 25,877 | 575 | 57 | 26,274 | 427 | 45 | 26,841 | 574 | 7 | |
| 語学 | 800 | 和漢書 | 21,313 | 529 | 63 | 21,498 | 394 | 209 | 21,950 | 476 | 22 | 22,009 | 298 | 239 | 22,271 | 325 | 63 | |
| | | 洋書 | 10,253 | 282 | 19 | 10,467 | 297 | 75 | 10,864 | 422 | 25 | 11,784 | 945 | 26 | 12,409 | 650 | 25 | |
| | | 計 | 31,566 | 811 | 82 | 31,965 | 691 | 284 | 32,814 | 898 | 47 | 33,793 | 1,243 | 265 | 34,680 | 975 | 88 | |
| 文学 | 900 | 和漢書 | 80,468 | 1,761 | 6 | 81,746 | 1,371 | 93 | 82,683 | 1,079 | 136 | 83,467 | 866 | 82 | 84,333 | 886 | 20 | |
| | | 洋書 | 43,647 | 233 | 0 | 44,002 | 373 | 19 | 44,176 | 176 | 2 | 44,480 | 144 | 57 | 44,677 | 229 | 32 | |
| | | 計 | 124,115 | 1,994 | 6 | 125,748 | 1,744 | 112 | 126,859 | 1,255 | 138 | 127,947 | 1,010 | 139 | 129,010 | 1,115 | 52 | |
| 和漢書合計 | | 712,944 | 14,665 | 6,239 | 721,401 | 13,469 | 5,012 | 732,511 | 13,730 | 2,620 | 741,751 | 10,437 | 1,197 | 752,247 | 11,147 | 651 | | |
| 洋書合計 | | 235,557 | 1,385 | 2,114 | 237,908 | 2,569 | 218 | 239,154 | 1,375 | 129 | 239,620 | 1,886 | 610 | 242,078 | 2,519 | 61 | | |
| 合計 | | 948,501 | 16,050 | 8,353 | 959,309 | 16,038 | 5,230 | 971,665 | 15,105 | 2,749 | 981,371 | 12,323 | 1,807 | 994,325 | 13,666 | 712 | | |

(1)-2法科大学院資料の推移(2012年度～2013年度)

| 分類 | 年度 蔵書 区分 | H24年3月末 | H25年3月末 | | | H26年3月末 | | | 備考 |
|-----------|----------------|-----------|-----------|-----|-----------|---------|-----|-----|---------------------------------------------------------------|
| | | (2011年度末) | (2012年度末) | | (2013年度末) | | | | |
| | | 蔵書数 | 蔵書数 | 増加数 | 除籍数 | 蔵書数 | 増加数 | 除籍数 | |
| 総記 000 | 和漢書 | 62 | 63 | 1 | 0 | 63 | 0 | 0 | [注] 1 NDC分類による。 |
| | 計 | 62 | 63 | 1 | 0 | 63 | 0 | 0 | |
| 哲学 100 | 和漢書 | 18 | 18 | 0 | 0 | 18 | 0 | 0 | 2 単位は冊 |
| | 計 | 18 | 18 | 0 | 0 | 18 | 0 | 0 | |
| 歴史 200 | 和漢書 | 12 | 12 | 0 | 0 | 12 | 0 | 0 | 3 蔵書数は前年度蔵書数に当該年度の増加数を加え、除籍数を引いた冊数。ただし、分類変更による増減数は前年度蔵書数にて調整。 |
| | 計 | 12 | 12 | 0 | 0 | 12 | 0 | 0 | |
| 社会 300 | 和漢書 | 11,756 | 12,193 | 437 | 0 | 12,577 | 384 | 0 | ※ 2012年度より法科大学院を独立させた蔵書統計開始。 |
| | 計 | 11,756 | 12,193 | 437 | 0 | 12,577 | 384 | 0 | |
| 自然 400 | 和漢書 | 82 | 82 | 0 | 0 | 82 | 0 | 0 | ※ 法科大学院資料は雑誌を図書として整理しているため、図書・雑誌を含めた資料数として計上。 |
| | 計 | 82 | 82 | 0 | 0 | 82 | 0 | 0 | |
| 工学 500 | 和漢書 | 353 | 363 | 10 | 0 | 365 | 2 | 0 | |
| | 計 | 353 | 363 | 10 | 0 | 365 | 2 | 0 | |
| 産業 600 | 和漢書 | 412 | 421 | 9 | 0 | 428 | 7 | 0 | |
| | 計 | 412 | 421 | 9 | 0 | 428 | 7 | 0 | |
| 芸術 700 | 和漢書 | 3 | 3 | 0 | 0 | 3 | 0 | 0 | |
| | 計 | 3 | 3 | 0 | 0 | 3 | 0 | 0 | |
| 語学 800 | 和漢書 | 4 | 4 | 0 | 0 | 4 | 0 | 0 | |
| | 計 | 4 | 4 | 0 | 0 | 4 | 0 | 0 | |
| 文学 900 | 和漢書 | 12 | 12 | 0 | 0 | 12 | 0 | 0 | |
| | 計 | 12 | 12 | 0 | 0 | 12 | 0 | 0 | |
| 和漢書合計 | | 12,714 | 13,171 | 457 | 0 | 13,564 | 393 | 0 | |
| 合計 | | 12,714 | 13,171 | 457 | 0 | 13,564 | 393 | 0 | |

(2)雑誌所蔵種・冊数の推移(2009年度～2013年度)

| 分類 | 年度 蔵書 区分 | H22年3月末 (2009年度末) | | H23年3月末 (2010年度末) | | H24年3月末 (2011年度末) | | H25年3月末 (2012年度末) | | H26年3月末(2013年度末) | | | | | | 備考 | |
|-------|----------------|----------------------|---------|----------------------|---------|----------------------|---------|----------------------|---------|------------------|---------|---------|-------|-------|-------|-----|------------------------------------------------------------------------------------------------------------------------|
| | | | | | | | | | | (総数) | | (増加) | | (除籍) | | | |
| | | 種数 | 冊数 | 種数 | 冊数 | 種数 | 冊数 | 種数 | 冊数 | 種数 | 冊数 | 種数 | 冊数 | 種数 | 冊数 | | |
| 総記 | 000 | 和雑誌 | 1,923 | 22,698 | 1,885 | 23,088 | 1,653 | 22,404 | 1,638 | 22,471 | 1,568 | 22,087 | 109 | 302 | 133 | 843 | [注] 1 NDC分類による。 2 平成20年度末種数は算出方法を変更したため、前年度との整合性はない。種数・冊数ともデータ入力数を基準とした。 3 週及数は総数に含むため、当該年度増加数には含まない。 |
| | | 洋雑誌 | 348 | 11,454 | 349 | 11,518 | 358 | 11,740 | 359 | 11,988 | 357 | 12,159 | 35 | 156 | 1 | 3 | |
| | | 計 | 2,271 | 34,152 | 2,234 | 34,606 | 2,011 | 34,144 | 1,997 | 34,459 | 1,925 | 34,246 | 144 | 458 | 134 | 846 | |
| 哲学 | 100 | 和雑誌 | 535 | 6,817 | 617 | 7,312 | 674 | 7,559 | 689 | 7,793 | 700 | 7,931 | 110 | 216 | 10 | 78 | |
| | | 洋雑誌 | 347 | 8,368 | 268 | 8,442 | 269 | 8,507 | 269 | 8,597 | 271 | 8,763 | 48 | 165 | 0 | 0 | |
| | | 計 | 882 | 15,185 | 885 | 15,754 | 943 | 16,066 | 958 | 16,390 | 971 | 16,694 | 158 | 381 | 10 | 78 | |
| 歴史 | 200 | 和雑誌 | 449 | 6,209 | 466 | 6,354 | 485 | 6,508 | 487 | 6,648 | 483 | 6,679 | 82 | 136 | 16 | 105 | |
| | | 洋雑誌 | 237 | 5,908 | 238 | 5,986 | 242 | 6,058 | 244 | 6,171 | 247 | 6,292 | 49 | 121 | 0 | 0 | |
| | | 計 | 686 | 12,117 | 704 | 12,340 | 727 | 12,566 | 731 | 12,819 | 730 | 12,971 | 131 | 257 | 16 | 105 | |
| 社会 | 300 | 和雑誌 | 2,183 | 42,674 | 2,193 | 42,882 | 2,161 | 43,187 | 2,178 | 43,608 | 2,145 | 43,494 | 293 | 720 | 107 | 846 | |
| | | 洋雑誌 | 1,994 | 56,691 | 2,013 | 57,272 | 2,022 | 57,777 | 2,024 | 58,430 | 2,028 | 59,262 | 242 | 832 | 7 | 16 | |
| | | 計 | 4,177 | 99,365 | 4,206 | 100,154 | 4,183 | 100,964 | 4,202 | 102,038 | 4,173 | 102,756 | 535 | 1,552 | 114 | 862 | |
| 自然 | 400 | 和雑誌 | 312 | 6,274 | 295 | 5,595 | 294 | 5,642 | 292 | 5,732 | 291 | 5,807 | 39 | 81 | 3 | 6 | |
| | | 洋雑誌 | 367 | 14,578 | 372 | 14,779 | 376 | 15,160 | 376 | 15,404 | 376 | 15,679 | 48 | 275 | 0 | 0 | |
| | | 計 | 679 | 20,852 | 667 | 20,374 | 670 | 20,802 | 668 | 21,136 | 667 | 21,486 | 87 | 356 | 3 | 6 | |
| 工学 | 500 | 和雑誌 | 94 | 1,926 | 91 | 1,941 | 87 | 1,958 | 87 | 1,982 | 87 | 2,003 | 12 | 21 | 0 | 0 | |
| | | 洋雑誌 | 66 | 1,203 | 66 | 1,221 | 68 | 1,256 | 68 | 1,313 | 68 | 1,330 | 4 | 17 | 0 | 0 | |
| | | 計 | 160 | 3,129 | 157 | 3,162 | 155 | 3,214 | 155 | 3,295 | 155 | 3,333 | 16 | 38 | 0 | 0 | |
| 産業 | 600 | 和雑誌 | 181 | 3,431 | 182 | 3,454 | 190 | 3,492 | 193 | 3,531 | 190 | 3,545 | 18 | 29 | 4 | 15 | |
| | | 洋雑誌 | 162 | 2,296 | 99 | 2,339 | 101 | 2,372 | 101 | 2,392 | 100 | 2,420 | 13 | 38 | 0 | 0 | |
| | | 計 | 343 | 5,727 | 281 | 5,793 | 291 | 5,864 | 294 | 5,923 | 290 | 5,965 | 31 | 67 | 4 | 15 | |
| 芸術 | 700 | 和雑誌 | 162 | 3,416 | 161 | 3,388 | 157 | 3,435 | 157 | 3,488 | 157 | 3,556 | 15 | 72 | 1 | 4 | |
| | | 洋雑誌 | 38 | 753 | 38 | 756 | 40 | 831 | 40 | 842 | 40 | 849 | 3 | 7 | 0 | 0 | |
| | | 計 | 200 | 4,169 | 199 | 4,144 | 197 | 4,266 | 197 | 4,330 | 197 | 4,405 | 18 | 79 | 1 | 4 | |
| 語学 | 800 | 和雑誌 | 115 | 1,971 | 117 | 1,988 | 115 | 1,991 | 116 | 1,998 | 109 | 2,020 | 9 | 47 | 10 | 25 | |
| | | 洋雑誌 | 72 | 1,942 | 73 | 1,959 | 75 | 1,982 | 75 | 1,990 | 77 | 2,089 | 13 | 99 | 0 | 0 | |
| | | 計 | 187 | 3,913 | 190 | 3,947 | 190 | 3,973 | 191 | 3,988 | 186 | 4,109 | 22 | 146 | 10 | 25 | |
| 文学 | 900 | 和雑誌 | 818 | 9,743 | 814 | 9,817 | 811 | 9,875 | 812 | 9,994 | 776 | 9,860 | 45 | 168 | 82 | 302 | |
| | | 洋雑誌 | 230 | 6,642 | 232 | 6,713 | 232 | 6,756 | 232 | 6,805 | 231 | 6,932 | 23 | 133 | 0 | 0 | |
| | | 計 | 1,048 | 16,385 | 1,046 | 16,530 | 1,043 | 16,631 | 1,044 | 16,799 | 1,007 | 16,792 | 68 | 301 | 82 | 302 | |
| 和雑誌合計 | | 6,772 | 105,159 | 6,821 | 105,819 | 6,627 | 106,051 | 6,649 | 107,245 | 6,506 | 106,982 | 732 | 1,792 | 366 | 2,224 | | |
| 洋雑誌合計 | | 3,861 | 109,835 | 3,748 | 110,985 | 3,783 | 112,439 | 3,788 | 113,932 | 3,795 | 115,775 | 478 | 1,843 | 8 | 19 | | |
| 合計 | | 10,633 | 214,994 | 10,569 | 216,804 | 10,410 | 218,490 | 10,437 | 221,177 | 10,301 | 222,757 | 1,210 | 3,635 | 374 | 2,243 | | |

(3) 視聴覚資料収蔵の推移(2009年度～2013年度)

| 分類・種別 | | 年度 | 平成21年度 (2009年度) | 平成22年度 (2010年度) | 平成23年度 (2011年度) | 平成24年度 (2012年度) | 平成25年度 (2013年度) |
|---------------|------------------|-----|--------------------|--------------------|--------------------|--------------------|--------------------|
| マイクロフィルム * | ロール | リール | 52,879 | 53,241 | 53,113 | 53,123 | 53,130 |
| | フィッシュ | シート | 384,255 | 384,255 | 384,255 | 384,255 | 384,255 |
| 航空写真・X線写真 | ネガフィルム | 枚 | 2,588 | 2,588 | 2,588 | 2,588 | 2,588 |
| | プリント | 枚 | 2,013 | 2,013 | 2,013 | 2,008 | 2,008 |
| スライド | スライド (OHP 含む) | 部 | 29 | 29 | 29 | 27 | 27 |
| | | コマ | 2,676 | 2,676 | 2,676 | 2,580 | 2,580 |
| フィルム | 映画フィルム (16mm) | 部 | 29 | 29 | 29 | 28 | 28 |
| | | 巻 | 41 | 41 | 41 | 40 | 40 |
| 可聴資料 | LPレコード | 枚 | 7,657 | 7,657 | 7,657 | 5,687 | 5,687 |
| | EPレコード | 枚 | 71 | 71 | 71 | 2 | 2 |
| | C D | 枚 | 3,551 | 3,551 | 3,551 | 1,402 | 1,402 |
| V T R 資料 | ビデオテープ | 件 | 643 | 643 | 643 | 328 | 329 |
| | | 本 | 2,620 | 2,620 | 2,620 | 398 | 400 |
| D V D | | 件 | 11 | 313 | 527 | 1,232 | 1,395 |
| | | 枚 | 13 | 365 | 608 | 1,480 | 1,726 |
| ブルーレイ | | 件 | - | - | - | - | 17 |
| | | 枚 | - | - | - | - | 18 |
| フロッピーディスク | | 件 | 2 | 2 | 2 | 2 | 2 |
| | | 枚 | 12 | 12 | 12 | 12 | 12 |

[備考]航空写真及びX線写真には衛星写真を含む。

* 平成21年度増加数 0件

* マイクロフィルムは平成21年度で遡及入力終了した。そのため前年度までの所蔵数と相違が出ている。今後、若干の増加が予想される。

* 平成24年度より、「音楽資料」「非音楽資料」の区別なく、音楽資料の欄に計上する。

(4) データベース・電子ジャーナル数

| | |
|-------------|--------|
| 契約数 | 52 |
| 電子ジャーナル全文誌数 | 18,446 |

(5) 電子ブック数

| | |
|-------|-----|
| 新規購入数 | 199 |
|-------|-----|

7. 整理業務

(1) 図書資料整理

I. 整理状況(平成25年4月～26年3月)

| 平成25年度受入数 | 和書 | 洋書 | 合計 |
|-----------|--------|-------|--------|
| 固定資料 | 10,428 | 1,815 | 12,243 |
| 簿外資料 | 462 | 20 | 482 |
| 合計(冊) | 10,890 | 1,835 | 12,725 |

| 整理内訳 | 和書 | 洋書 | 合計 |
|-------------------|--------|-------|--------|
| 平成24年度受入資料 | 0 | 0 | 0 |
| 平成25年度受入資料(固定) | 10,428 | 1,815 | 12,243 |
| 年度外整理資料 | 757 | 702 | 1,459 |
| 簿外資料(教職員著作・指定図書等) | 76 | 4 | 80 |
| 法科大学院(簿外) | 355 | 0 | 355 |
| 合計(冊) | 11,616 | 2,521 | 14,137 |

| 未整理内訳(固定) | 和書 | 洋書 | 合計 |
|---------------|----|----|----|
| 平成25年度受入未整理資料 | 0 | 0 | 0 |
| 合計(冊) | 0 | 0 | 0 |

| 遡及整理数 | 和書 | 洋書 |
|-----------|--------|-------|
| 文庫(NDC分類) | 5,855 | 0 |
| 文庫(DDC分類) | 0 | 1,612 |
| 文庫(KDC分類) | 4,328 | 98 |
| KDC | 0 | 0 |
| DC | 0 | 0 |
| 合計(件) | 10,183 | 1,710 |

*2011年10月 KDC洋図書(2類除く)遡及作業完了

*2011年10月 個人文庫遡及作業開始

II. 博論・科研費所蔵数

| | 和書 | 洋書 | 合計 |
|---------|-----|-------|-------|
| 博論(本学) | 343 | 7 | 350 |
| 博論(他学) | 633 | 8,285 | 8,918 |
| 科研費(本学) | 52 | 2 | 54 |
| 科研費(他学) | 151 | 4 | 155 |

III. 電算データ構築数(簿外図書は含まず)

| 分類 | 和書 | 洋書 | 合計 |
|---------------|---------|---------|---------|
| NDC分類電算データ構築数 | 367,881 | 0 | 367,881 |
| DDC分類電算データ構築数 | 0 | 170,435 | 170,435 |
| KDC分類遡及データ構築数 | 360,172 | 67,047 | 427,219 |
| 合計(冊) | 728,053 | 237,482 | 965,535 |

IV. 開架図書冊数(2F～4F) 168,556 冊

V. 除籍数(未分類は含まず)

| 分類 | 和書 | 洋書 | 合計 |
|---------|-----|----|-----|
| NDC分類資料 | 530 | 0 | 530 |
| DDC分類資料 | 0 | 22 | 22 |
| KDC分類資料 | 121 | 39 | 160 |
| 文庫資料 | 0 | 0 | 0 |
| 合計(冊) | 651 | 61 | 712 |

VI. 学術情報センター関連書誌調整件数

| | 和書 | 洋書 | 合計 |
|----------|-----|-----|-----|
| 書誌調整数(件) | 202 | 122 | 324 |

VII. 製本数

| 製本種別 | 和書 | 洋書 | 合計 |
|------------------|----|----|----|
| 修復(裏打ち・軸装等) | 64 | 0 | 64 |
| 図書製本(製本直し・原簿作成等) | 6 | 1 | 7 |
| 帙・ケース作成 | 6 | 3 | 9 |
| 合計 | 76 | 4 | 80 |

VIII. 発注件数(継続分を除く)

| 発注年度 | 和書 | 洋書 | 合計 |
|--------|-------|-------|--------|
| 平成25年度 | 8,392 | 1,714 | 10,106 |

(2) 雑誌整理

I. 整理冊数(平成25年4月～26年3月)

| 資料管理区分別 | 和雑誌 | 洋雑誌 | 合計 |
|------------|-------|-------|--------|
| 固定資料 | 1,792 | 1,843 | 3,635 |
| 簿外資料 | 7,645 | 3,687 | 11,332 |
| 遡及資料(固定資料) | 169 | 35 | 204 |
| 遡及資料(簿外資料) | 0 | 0 | 0 |
| 合計(冊) | 9,606 | 5,565 | 15,171 |

II. 年間受入種数(平成25年4月～26年3月)

| 年間受入種数 | 計 | うち外国語 |
|-----------|-------|-------|
| 雑誌(合計) | 2,099 | 638 |
| 雑誌(うち購入数) | 1,347 | 486 |
| 新聞(合計) | 52 | 4 |
| 新聞(うち購入数) | 40 | 4 |

III. 製本冊数

| | 和雑誌 | 洋雑誌 | 合計 |
|------------|-----|-----|-------|
| 合冊製本数 | 905 | 527 | 1,432 |
| 製本直し・原簿作成等 | 28 | 6 | 34 |
| 合計(冊) | 933 | 533 | 1,466 |

IV. 紀要交換業務

| | | |
|------------|------|--------|
| 本学紀要論集 送付 | 22種 | 6,931冊 |
| 他大学紀要論集 受入 | 475種 | 768冊 |

V. 除籍数

| 除籍区分 | 和雑誌 | 洋雑誌 | 合計 |
|----------|-------|-----|-------|
| 除籍(固定資料) | 2,195 | 19 | 2,214 |
| 除籍(簿外資料) | 29 | 0 | 29 |
| 廃棄(簿外資料) | 6,472 | 306 | 6,778 |
| 合計(冊) | 8,696 | 325 | 9,021 |

VI. 発注件数(継続分を除く)

| 発注年度 | 和雑誌 | 洋雑誌 | 合計 |
|--------|-----|-----|----|
| 平成25年度 | 9 | 1 | 10 |

(3) 視聴覚資料整理

I. 整理(平成25年4月～26年3月)

| 種 別 | | 数 量 | |
|-------------|-------|-----|-----|
| マイクロフィルム | ロール | 7 | リール |
| | フィッシュ | 0 | シート |
| レコード | | 0 | 枚 |
| CD | | 0 | 枚 |
| テープ | | 0 | 本 |
| 映画フィルム | | 0 | 巻 |
| スライド(含むOHP) | | 0 | 枚 |
| ビデオテープ | | 2 | 巻 |
| レーザーディスク | | 0 | 枚 |
| 航空写真及びX線写真 | | 0 | 枚 |
| CD-ROM・DVD | | 247 | 枚 |
| ブルーレイ | | 15 | 枚 |
| フロッピーディスク | | 0 | 枚 |

[備考]航空写真及びX線写真には衛星写真を含む。

II. 発注件数 DVD 164 件

8. 蔵書点検

(1)平成25年度蔵書点検 ※平成25年度より、リーダーズ資料は年に2回蔵書点検を行うことになった

<図書館蔵書点検>

【実施日】平成25年8月21日(水)～9月3日(火)

【対象範囲】

初回点検 図書(和洋)・雑誌(和洋)

対象数 : 284,143 冊
不明数 : 100 冊

日常不明図書(平成25年度)

対象数 : 28 冊
不明数 : 14 冊
発見 : 14 冊

再点検 図書(和洋)・視聴覚

対象数 : 78 冊
不明数 : 71 冊
発見 : 7 冊

再々点検 図書(和洋)

対象数 : 138 冊
不明数 : 126 冊
発見 : 12 冊

【実施日】平成26年1月30日(木)～2月3日(月)

【対象範囲】

初回点検 図書(洋/リーダーズ資料)

対象数 : 2,957 冊
不明数 : 4 冊

再点検 図書(洋/リーダーズ資料)

対象数 : 68 冊
不明数 : 56 冊
発見 : 12 冊

9. 閲覧業務

(1)開館日数及び推移

平成25年度

| 月 | 4月 | 5月 | 6月 | 7月 | 8月 | 9月 | 10月 | 11月 | 12月 | 1月 | 2月 | 3月 | 合計 |
|----|----|----|----|----|----|----|-----|-----|-----|----|----|----|-----|
| 日数 | 23 | 23 | 25 | 31 | 17 | 24 | 25 | 30 | 23 | 22 | 17 | 23 | 283 |

平成21年度～25年度

| 年度 | 21 | 22 | 23 | 24 | 25 |
|----|-----|-----|-----|-----|-----|
| 日数 | 284 | 273 | 284 | 261 | 283 |

開館総日数・時間数

| | 平日 | 土曜 | 休日 | 合計 |
|------------|--------|-------|-------|--------|
| 開館総日数 | 224日 | 41日 | 18日 | 283日 |
| 開館総時間数 | 2557時間 | 358時間 | 131時間 | 3046時間 |
| うち時間外開館時間数 | 610時間 | 235時間 | 131時間 | 976時間 |

長期休業期間の開館日数

| | 夏季 | 冬季 | 春季 | 合計 |
|------|-----|----|-----|-----|
| 開館日数 | 29日 | 0日 | 44日 | 73日 |

※夏季休業は7月31日～9月15日

冬季休業は12月27日～1月6日

春季休業は1月28日～3月31日

(2)入館者数及び推移

平成25年度

| 月 | 4月 | 5月 | 6月 | 7月 | 8月 | 9月 | 10月 | 11月 | 12月 | 1月 | 2月 | 3月 | 合計 | 学生 在 学者 数 |
|----|--------|--------|--------|--------|-------|--------|--------|--------|--------|--------|-------|-------|---------|--------------------|
| 人数 | 48,571 | 49,917 | 49,669 | 53,537 | 5,129 | 32,136 | 46,358 | 47,594 | 50,516 | 37,623 | 4,978 | 6,322 | 432,350 | 15,492 |

平成21年度～25年度

| 年度 | 21 | 22 | 23 | 24 | 25 |
|------|---------|---------|---------|---------|---------|
| 入館者数 | 397,985 | 467,063 | 439,079 | 445,057 | 432,350 |

※学生在学者数は当該年度の5月1日現在(法科大学院生除く)

平成22年度3月は東日本大震災の影響により11日間臨時休館

平成23年度4月は短縮開館、5月6日より前期授業開始

平成24年度8月・9月は図書館耐震・改修工事のため8月6日から9月15日まで休館

(3)貸出総数(冊数)及び推移

平成25年度

| 所属 | 種別 | 和書冊数 | | | | 洋書冊数 | | | | 雑誌冊数 | | | 合計 | | |
|---------|------------|--------|--------|------|------|--------|-------|-------|------|------|--------|-----|-----|-------|---------|
| | | NDC | KDC | 指定図書 | 個人文庫 | 計 | KDC | DDC | 指定図書 | 個人文庫 | 計 | 和雑誌 | | 洋雑誌 | 計 |
| 仏教 | 禅 | 1,720 | 261 | | | 1,981 | 8 | 10 | | | 18 | 3 | | 3 | 2,002 |
| | 仏教 | 3,043 | 564 | 2 | | 3,609 | 11 | 18 | | | 29 | 15 | | 15 | 3,653 |
| 文 | 国文 | 4,359 | 1,296 | 4 | | 5,659 | 3 | 3 | | | 6 | 56 | | 56 | 5,721 |
| | 英米文 | 2,054 | 539 | 2 | | 2,595 | 101 | 82 | | | 183 | 1 | | 1 | 2,779 |
| | 地(文化) | 1,663 | 139 | 2 | 1 | 1,805 | | 9 | | | 9 | 20 | | 20 | 1,834 |
| | 地(環境) | 1,249 | 223 | 1 | 11 | 1,484 | | 15 | | | 15 | 12 | | 12 | 1,511 |
| | 歴(日本史) | 4,497 | 1,490 | 2 | 2 | 5,991 | | 196 | | | 196 | 81 | | 81 | 6,268 |
| | 歴(外国史) | 3,725 | 717 | 4 | 1 | 4,447 | 14 | 9 | | | 23 | 27 | | 27 | 4,497 |
| | 歴(考古学) | 2,675 | 328 | 3 | 2 | 3,008 | | 13 | | | 13 | 36 | | 36 | 3,057 |
| | 社(社) | 3,326 | 200 | 10 | | 3,536 | 1 | 246 | | | 247 | 4 | | 4 | 3,787 |
| | 社(福) | 1,936 | 100 | 1 | | 2,037 | 1 | | | | 1 | 2 | | 2 | 2,040 |
| | 心理 | 1,513 | 208 | 33 | | 1,754 | 1 | 6 | | | 7 | 13 | 1 | 14 | 1,775 |
| 経済 | 経済A | | | | | 0 | | | | | 0 | | | 0 | 0 |
| | 経済B | | | | | 0 | | | | | 0 | | | 0 | 0 |
| | 経 | 3,946 | 399 | 57 | 1 | 4,403 | 1 | 23 | | | 24 | 5 | 1 | 6 | 4,433 |
| | 商 | 2,550 | 210 | 9 | | 2,769 | | 27 | | | 27 | 2 | | 2 | 2,798 |
| | 現応経 | 1,021 | 128 | 3 | 1 | 1,153 | | 10 | | | 10 | 1 | | 1 | 1,164 |
| 法 | 法律A | 5,396 | 386 | 68 | 1 | 5,851 | 1 | 21 | | | 22 | 19 | | 19 | 5,892 |
| | 法律B | 1,969 | 127 | 40 | 1 | 2,137 | | 5 | | | 5 | 11 | | 11 | 2,153 |
| | 政治 | 3,379 | 332 | 3 | | 3,714 | 4 | 66 | | | 70 | 11 | | 11 | 3,795 |
| 経営 | 経営A | | | | | 0 | | | | | 0 | | | 0 | 0 |
| | 経営B | | | | | 0 | | | | | 0 | | | 0 | 0 |
| | 経営 | 2,860 | 313 | 8 | | 3,181 | | 20 | | | 20 | 18 | | 18 | 3,219 |
| | 市場戦略 | 1,638 | 131 | 4 | | 1,773 | 3 | 14 | | | 17 | 6 | | 6 | 1,796 |
| 医療健康 | 医療 | 1,773 | 190 | 5 | | 1,968 | | 1 | | | 1 | 5 | 1 | 6 | 1,975 |
| GMS | グローバル・メディア | 4,817 | 400 | 14 | | 5,231 | 53 | 8,161 | | | 8,214 | 22 | | 22 | 13,467 |
| 小計 | | 61,109 | 8,681 | 275 | 21 | 70,086 | 202 | 8,955 | 0 | 0 | 9,157 | 370 | 3 | 373 | 79,616 |
| 大学院・研究生 | | 2,912 | 1,072 | 1 | | 3,985 | 413 | 2 | | | 415 | 92 | 4 | 96 | 4,496 |
| 法科大学院 | | 229 | 3 | | | 232 | | | | | 0 | 3 | | 3 | 235 |
| 科目等履修生 | | 107 | 15 | | | 122 | | | | | 0 | 1 | | 1 | 123 |
| 特別履修生 | | 9 | | | | 9 | 2 | | | | 2 | | | 0 | 11 |
| 聴講 | | 1,275 | 142 | 7 | | 1,424 | 23 | 1 | | | 24 | 1 | | 1 | 1,449 |
| 法人学生 | | | | | | 0 | | | | | 0 | | | 0 | 0 |
| 合計 | | 65,641 | 9,913 | 283 | 21 | 75,858 | 640 | 8,958 | 0 | 0 | 9,598 | 467 | 7 | 474 | 85,930 |
| 教員 | | 3,987 | 3,096 | | 1 | 7,084 | 992 | 169 | | | 1,161 | 234 | 56 | 290 | 8,535 |
| 職員 | | 1,598 | 854 | | | 2,452 | 80 | 39 | | | 119 | 186 | 79 | 265 | 2,836 |
| 研究所員 | | 265 | 274 | | | 539 | 8 | | | | 8 | 42 | | 42 | 589 |
| 学外者 | | 1,850 | 369 | | | 2,219 | 118 | 19 | | | 137 | 54 | | 54 | 2,410 |
| その他 | | 0 | 1 | | | 1 | | | | | 0 | | | 0 | 1 |
| 総合計 | | 73,341 | 14,507 | 283 | 22 | 88,153 | 1,838 | 9,185 | 0 | 0 | 11,023 | 983 | 142 | 1,125 | 100,301 |

※和書NDCは和書開架のみ

※和書KDCは和書NDC閉架を含む

※洋書KDCは洋書NDC閉架を含む

※洋書DDCは洋書開架のみ

※社(社)は社会学科社会学専攻(コース含む)。社(福)は社会学科社会福祉学専攻(コース含む)

※経済Aは経済学科昼間主コース、経済Bは経済学科夜間主コースを指す。

※法律Aは法律学科昼間主コース、法律Bは法律学科夜間主コースを指す。

※経営Aは経営学科昼間主コース、経営Bは経営学科夜間主コースを指す。

※機械貸出分は、貸出日をもって集計。

※手作業貸出は、返却日をもって集計。

※平成21年度より、指定図書の運用・統計開始。

※平成21年度より、職員貸出冊数に業務処理分は含まない。

平成21年度～25年度

| | 21 | 22 | 23 | 24 | 25 |
|------|--------|--------|--------|--------|---------|
| 貸出冊数 | 88,273 | 93,533 | 98,324 | 97,806 | 100,301 |
| 開館日数 | 284 | 273 | 284 | 261 | 283 |
| 1日平均 | 309 | 311 | 346 | 375 | 354 |

(4)閉架図書請求状況の推移

| | 21年度 | 22年度 | 23年度 | 24年度 | 25年度 |
|------|--------|--------|--------|--------|--------|
| 年間合計 | 34,159 | 31,312 | 27,718 | 24,902 | 34,570 |
| 1日平均 | 120.3 | 114.7 | 97.6 | 95.4 | 122.2 |

(5)大学院入庫者数・利用内訳(延数)

| 研究科 | 専攻 | 課程 | | | 検索部門 | | | | | |
|-----------|--------|-----|-----|-----|------|----|-----|-----|----|-----|
| | | 修士 | 博士 | 合計 | 和書 | 洋書 | 和雑誌 | 洋雑誌 | 新聞 | 合計 |
| 人文科学 | 仏教学 | 167 | 155 | 322 | 127 | 43 | 33 | 21 | 1 | 225 |
| | 国文学 | 0 | 0 | 0 | 0 | 0 | 0 | 0 | 0 | 0 |
| | 英米文学 | 8 | 0 | 8 | 0 | 4 | 0 | 1 | 0 | 5 |
| | 地理学 | 0 | 0 | 0 | 0 | 0 | 0 | 0 | 0 | 0 |
| | 歴史学 | 112 | 4 | 116 | 60 | 23 | 14 | 10 | 0 | 107 |
| | 社会学 | 0 | 0 | 0 | 0 | 0 | 0 | 0 | 0 | 0 |
| | 心理学 | 1 | 0 | 1 | 0 | 0 | 0 | 1 | 0 | 1 |
| 経済学 | 経済学 | 0 | 12 | 12 | 10 | 0 | 0 | 0 | 0 | 10 |
| 商学 | 商学 | 29 | 0 | 29 | 6 | 0 | 12 | 0 | 0 | 18 |
| 法学 | 公法学 | 12 | 0 | 12 | 6 | 1 | 5 | 1 | 4 | 17 |
| | 私法学 | 0 | 0 | 0 | 0 | 0 | 0 | 0 | 0 | 0 |
| 経営学 | 経営学 | 31 | 1 | 32 | 22 | 0 | 11 | 0 | 0 | 33 |
| 医療健康科学研究科 | 診療放射線学 | 0 | 0 | 0 | 0 | 0 | 0 | 0 | 0 | 0 |
| 法曹養成 | 法曹養成 | | | 0 | 0 | 0 | 0 | 0 | 0 | 0 |
| 計 | | 360 | 172 | 532 | 231 | 71 | 75 | 34 | 5 | 416 |
| 科目等履修生 | | | | 0 | 0 | 0 | 0 | 0 | 0 | 0 |
| 科目等特別履修生 | | | | 0 | 0 | 0 | 0 | 0 | 0 | 0 |
| 聴講生 | | | | 28 | 4 | 19 | 1 | 3 | 0 | 27 |
| 研究生 | | | | 1 | 1 | 0 | 0 | 0 | 0 | 1 |
| 計 | | 0 | 0 | 29 | 5 | 19 | 1 | 3 | 0 | 28 |
| 合計 | | 360 | 172 | 561 | 236 | 90 | 76 | 37 | 5 | 444 |

※E-cats導入後(3/10以降)は検索部門データは抽出できず

10. レファレンス業務

H23年度は東日本大震災の影響による開館時間の短縮、そしてH24年度は図書館耐震工事による閉館期間があったが、H25年度は3年ぶりに通年開館となった。そのため、(1)レファレンス・サービスの利用者は学外者、学内者ともに増加した。(2)ガイダンス実施回数は昨年より微増の118回であった。学生の就職活動を支援する「企業研究講習会」については、キャリアセンターと連携を密にした結果、多数の参加があり、好評であった。入庫研修会については大学院生より希望があり追加実施した。H26年度は全学部対象の「新入生セミナー」が新規開講となり、参加者は大幅増となる見込みで、全館体制で対応していく。

(5)図書館相互利用・学外者利用状況の推移では<2>当館への来館利用者のうち、他大学学生の一利用者は過去5年間の中で最も高い数値となった。また海外からの研究所・大学の利用件数は9件にのぼった。

学外者の貸出登録者数は大幅にアップした。特に一般利用者は前年度比30%増となった。これは利用者サービスの観点から、H25年度より貸出登録時の顔写真・捺印を不要としたことが大きいと思われる。

<3>のILLサービスの文献複写については、依頼・受付とも増加した。特に<3-1-2>文献複写受付数については、大幅に増加した。これは特定の利用者による依頼が多かったことが特徴として挙げられる。電子ジャーナル、データベース、各研究機関による電子公開で多数の論文がオンライン上で閲覧可能となっているが、紙媒体での論文の入手も多かったことが挙げられる。

(1)レファレンス・サービスの利用者数の推移

| 年度 | 利用者区分 | | | 業務区分 | | | | 合計 |
|-----|-------|-------|-------|--------|------|-------|-----|--------|
| | 学内者 | | 学外者 | 文献所在調査 | 事項調査 | 利用指導 | その他 | |
| | 学生 | 教職員 | | | | | | |
| H21 | 7,558 | 1,562 | 4,075 | 7,307 | 430 | 4,761 | 697 | 13,195 |
| H22 | 7,617 | 1,440 | 4,042 | 6,906 | 410 | 5,128 | 655 | 13,099 |
| H23 | 6,824 | 1,400 | 3,681 | 6,140 | 430 | 4,657 | 678 | 11,905 |
| H24 | 6,901 | 1,411 | 3,746 | 5,948 | 400 | 5,041 | 669 | 12,058 |
| H25 | 7,402 | 1,560 | 3,996 | 6,460 | 430 | 5,369 | 699 | 12,958 |

(2)ガイダンス実施回数の推移

| ガイダンス種別 | | H21 | H22 | H23 | H24 | H25 |
|--------------------|---------------|-----|-----|-----|-----|-----|
| ライブラリーツアー | | 8 | 6 | 3 | 4 | 3 |
| Kompass(OPAC)ガイダンス | | 5 | | | | |
| データベースガイダンス | | 3 | | | | |
| レポート対策ガイダンス | | | 25 | 20 | 20 | 15 |
| 図書館 ガイダンス | 禅・仏教学科 | 2 | 6 | 3 | 1 | 2 |
| | 国文学科 | 0 | 5 | 0 | 4 | 3 |
| | 英米文学科 | 0 | 3 | 0 | 0 | 0 |
| | 地理学科 | 1 | 1 | 1 | 1 | 1 |
| | 歴史学科 | 15 | 16 | 13 | 15 | 14 |
| | 社会学科 | 3 | 6 | 5 | 5 | 6 |
| | 心理学科 | 1 | 1 | 0 | 0 | 0 |
| | 経済・商・現代応用経済学科 | 2 | 4 | 2 | 5 | 10 |
| | 法律・政治学科 | 17 | 21 | 23 | 22 | 23 |
| | 経営・市場戦略学科 | 3 | 7 | 4 | 4 | 2 |
| | 診療放射線技術科学科 | 3 | 3 | 3 | 3 | 2 |
| | グローバル・メディア学科 | 15 | 16 | 9 | 15 | 21 |
| | 全学共通科目授業 | 0 | 0 | 2 | 3 | 0 |
| | その他 | 0 | 1 | 0 | 1 | 1 |
| 企業研究講習会 | | 1 | 1 | 0 | 3 | 3 |
| 入庫研修会 | | 10 | 9 | 10 | 9 | 12 |
| 合計 | | 89 | 131 | 98 | 115 | 118 |

※平成22年度から、Kompass(OPAC)ガイダンス・データベースガイダンスを併せて「レポート対策ガイダンス」として実施。

(3)オンラインサービス利用の推移(総数・各サービス全体における割合)

| 年度 | レファレンス | | 文献複写 | | 図書借用 | | 合計 | |
|-----|--------|----|-------|-----|------|-----|-------|-----|
| | 件数 | 割合 | 件数 | 割合 | 件数 | 割合 | 件数 | 割合 |
| H21 | 17 | 4% | 1,030 | 69% | 192 | 51% | 1,239 | 54% |
| H22 | 5 | 1% | 899 | 69% | 189 | 57% | 1,093 | 54% |
| H23 | 15 | 3% | 789 | 74% | 118 | 61% | 922 | 55% |
| H24 | 22 | 6% | 707 | 81% | 175 | 64% | 904 | 59% |
| H25 | 27 | 6% | 734 | 74% | 217 | 61% | 978 | 55% |

※ONLINEレファレンスカウンターは平成18年11月より試行版開始

※平成20年1月より本運用

※平成25年3月より、文献複写・図書借用はiLiswaveJからE-Cats Libraryに移行

(4)文献複写サービス利用の推移(コピー枚数)

| 年度 | セルフサービス | | 代行複写 | | 合計 |
|-----|------------|----------|-----------------|--------------------|---------|
| | 学部生 その他 | 教員 院生 | 館内 (カウンター受付) | 文献複写受付 (他機関→本学) | |
| H21 | 335,819 | 144,744 | 670 | 9,577 | 490,810 |
| H22 | 318,362 | 162,887 | 1,035 | 10,019 | 492,303 |
| H23 | 276,777 | 128,490 | 1,016 | 7,935 | 414,218 |
| H24 | 240,467 | 145,537 | 502 | 7,062 | 393,568 |
| H25 | 207,439 | 111,427 | 1,031 | 8,467 | 328,364 |

(5)図書館相互利用・学外者利用状況の推移

<1>本学所属者の他機関利用状況【本学からの訪問利用】

<1-1>紹介状発行数(本学→他機関)

| 年度 | 学部生口 | 院生 | 教職員 | その他 | 合計 |
|-----|------|----|-----|-----|-----|
| H21 | 112 | 20 | 18 | 1 | 151 |
| H22 | 81 | 28 | 14 | 0 | 123 |
| H23 | 47 | 13 | 14 | 1 | 75 |
| H24 | 37 | 16 | 12 | 3 | 68 |
| H25 | 23 | 7 | 15 | 1 | 46 |

<1-2>主な紹介状発行先機関名と件数(本学→他機関)

| 年度 | 主な紹介状発行先機関名と件数(本学→他機関) | | | | | | | | | |
|-----|------------------------|----|-----|----|--------------|----|-------------|----|------|----|
| H21 | 早大 | 20 | 東大 | 19 | 明大 | 15 | 昭和女大 | 14 | 立教大 | 8 |
| H22 | 早大 | 25 | 東大 | 13 | 昭和女大 | 11 | 明大 | 9 | 青学大 | 7 |
| H23 | 早大 | 32 | 東大 | 11 | 明大 | 10 | 日大 | 7 | 昭和女大 | 6 |
| H24 | 早大 | 13 | 青学大 | 7 | 東大 | 6 | 学習院大・防衛大・明大 | | | 各4 |
| H25 | 早大 | 8 | 首都大 | 5 | 東大・日大・明大・立教大 | | | | 各4 | |

<2>学外者の当館利用状況【当館への来館利用】

<2-1-1>紹介状発行数(他機関→本学)

| 年度 | 学部生口 | 院生 | 教職員 | その他 | 合計 |
|-----|------|----|-----|-----|-----|
| H21 | 45 | 57 | 65 | 0 | 167 |
| H22 | 23 | 39 | 47 | 0 | 109 |
| H23 | 25 | 26 | 23 | 0 | 74 |
| H24 | 16 | 20 | 31 | 0 | 67 |
| H25 | 24 | 37 | 36 | 0 | 97 |

<2-1-2>学外者一日利用者数(他大学相互利用・法人内高校・卒業生・一般利用希望による許可者)

| 年度 | 他大学 | | 法人内高校 | | 卒業生 | 一般利用 | 合計 |
|-----|-----|-----|-------|-----|-----|-------|-------|
| | 学生 | 教職員 | 生徒 | 教職員 | | | |
| H21 | 213 | 134 | 33 | 2 | 432 | 1,201 | 2,015 |
| H22 | 177 | 106 | 6 | 1 | 758 | 1,346 | 2,394 |
| H23 | 197 | 86 | 1 | 4 | 554 | 1,133 | 1,975 |
| H24 | 209 | 74 | 1 | 8 | 641 | 1,205 | 2,138 |
| H25 | 230 | 71 | 6 | 11 | 536 | 1,138 | 1,992 |

※平成21年度より、法人内高校所属者の利用開始

<2-2>主な相互利用申込機関名と件数(他機関→本学)

| 年度 | 主な機関と申込件数(他機関→本学) | | | | | | | | | |
|-----|-------------------|----|------|----|-------------------------------------|-----|------------------------|----|-----------|----|
| H21 | 一橋大 | 31 | 共立女大 | 16 | 国士大 東大 | 各11 | 昭和女大 | 9 | | |
| H22 | 東大 | 15 | 一橋大 | 9 | 昭和女大 | 7 | 慶大 | 6 | お茶大 | 5 |
| H23 | 東大 | 12 | 首都大 | 5 | 中央大 | 4 | 川村学園女大・國學院大 東学大・一橋大 | 各3 | | |
| H24 | 東大 | 9 | 京大 | 7 | 上智大 早大 | 各6 | 國學院大 | 5 | 東工大 明大 | 各4 |
| H25 | 東大 | 11 | 日大 | 6 | Chulankorn University 台湾大学芸術史研究所 | 各5 | Korea Univ. | 4 | | |

<2-3>学外者貸出登録者数(卒業生・コンソーシアム・一般利用希望による許可者)

| 年度 | 卒業生 | 仏教図書館 協会協定校 | 世田谷6大学コン ソーシアム協定校 | 一般利用 | 合計 |
|-----|-----|----------------|----------------------|------|-----|
| H21 | 61 | 7 | 4 | 97 | 169 |
| H22 | 58 | 5 | 4 | 108 | 175 |
| H23 | 46 | 7 | 15 | 92 | 160 |
| H24 | 53 | 3 | 11 | 98 | 165 |
| H25 | 53 | 8 | 17 | 129 | 207 |

※世田谷6大学コンソーシアムの貸出登録は平成18年度より開始

※世田谷6大学コンソーシアムの貸出登録は平成23年度より学部生にもサービス拡大(昭和女子大学図書館以外)

<3>ILLサービス【郵送等による相互利用】

<3-1-1>文献複写依頼数

(本学→他機関)

| 年度 | 身分 | | | | 機関種別 | | | 合計 |
|-----|------|-----|-----|-----|-------|-----|----|-------|
| | 学部生□ | 院生 | 教職員 | その他 | 国内 | | 国外 | |
| | | | | | 大学図書館 | その他 | | |
| H21 | 635 | 290 | 571 | 0 | 1,296 | 185 | 15 | 1,496 |
| H22 | 614 | 201 | 483 | 3 | 1,249 | 40 | 12 | 1,301 |
| H23 | 366 | 252 | 438 | 10 | 1,036 | 30 | 0 | 1,066 |
| H24 | 240 | 184 | 443 | 5 | 766 | 105 | 1 | 872 |
| H25 | 280 | 245 | 463 | 6 | 861 | 131 | 2 | 994 |

<3-1-2>文献複写受付数

(他機関→本学)

| 年度 | 国内 | | 国外 | 合計 |
|-----|-------|-----|----|-------|
| | 大学図書館 | その他 | | |
| H21 | 1,121 | 253 | 4 | 1,378 |
| H22 | 1,265 | 195 | 6 | 1,466 |
| H23 | 1,177 | 61 | 2 | 1,240 |
| H24 | 885 | 151 | 2 | 1,038 |
| H25 | 1,049 | 367 | 5 | 1,421 |

<3-2-1>図書貸借依頼数

(本学→他機関)

| 年度 | 身分 | | | | 機関種別 | | | 合計 |
|-----|------|-----|-----|-----|-------|-----|----|-----|
| | 学部生□ | 院生 | 教職員 | その他 | 国内 | | 国外 | |
| | | | | | 大学図書館 | その他 | | |
| H21 | 120 | 119 | 140 | 0 | 351 | 26 | 2 | 379 |
| H22 | 80 | 74 | 171 | 5 | 317 | 4 | 9 | 330 |
| H23 | 37 | 34 | 122 | 0 | 188 | 5 | 0 | 193 |
| H24 | 33 | 59 | 166 | 14 | 248 | 20 | 4 | 272 |
| H25 | 69 | 47 | 237 | 5 | 316 | 20 | 22 | 358 |

<3-2-2>図書貸借受付数

(他機関→本学)

| 年度 | 国内 | | 国外 | 合計 |
|-----|-------|-----|----|-----|
| | 大学図書館 | その他 | | |
| H21 | 242 | 20 | 2 | 264 |
| H22 | 218 | 0 | 1 | 219 |
| H23 | 178 | 0 | 3 | 181 |
| H24 | 169 | 13 | 3 | 185 |
| H25 | 148 | 18 | 9 | 175 |

11. 視聴覚業務

(1)視聴覚室開室日の推移

| 種別 | 年度 | 開館日数 | | | | |
|----------------------------|----|------|-----|-----|-----|-----|
| | | H21 | H22 | H23 | H24 | H25 |
| マイクロフィルム | | 246 | 273 | 265 | 242 | 265 |
| DVD・LD・CD・レコード・ビデオ・カセットテープ | | 173 | 177 | 156 | 178 | 174 |

(2)マイクロフィルム利用者数

| 所属 | 人数 |
|--------|----|
| 学部生 | 10 |
| 大学院生 | 8 |
| 教職員 | 11 |
| その他 | 15 |
| 学外者 | 0 |
| レファレンス | 6 |
| 合計 | 50 |

(3)DVD・CD・レコード・ビデオ・ブルーレイ利用者数

| 所属 | 人数 |
|--------|-------|
| 学部生 | 5,449 |
| 大学院生 | 32 |
| 教職員 | 15 |
| その他 | 1 |
| 学外者 | 0 |
| レファレンス | 0 |
| 合計 | 5,497 |

(4)利用者の推移

| | H21 | H22 | H23 | H24 | H25 |
|-----------------------|-------|-------|-------|-------|-------|
| マイクロフィルム | 54 | 52 | 61 | 37 | 50 |
| DVD・CD・レコード・ビデオ・ブルーレイ | 2,284 | 3,924 | 4,215 | 4,627 | 5,497 |

12. 電算化業務

(1)図書館システム構成図

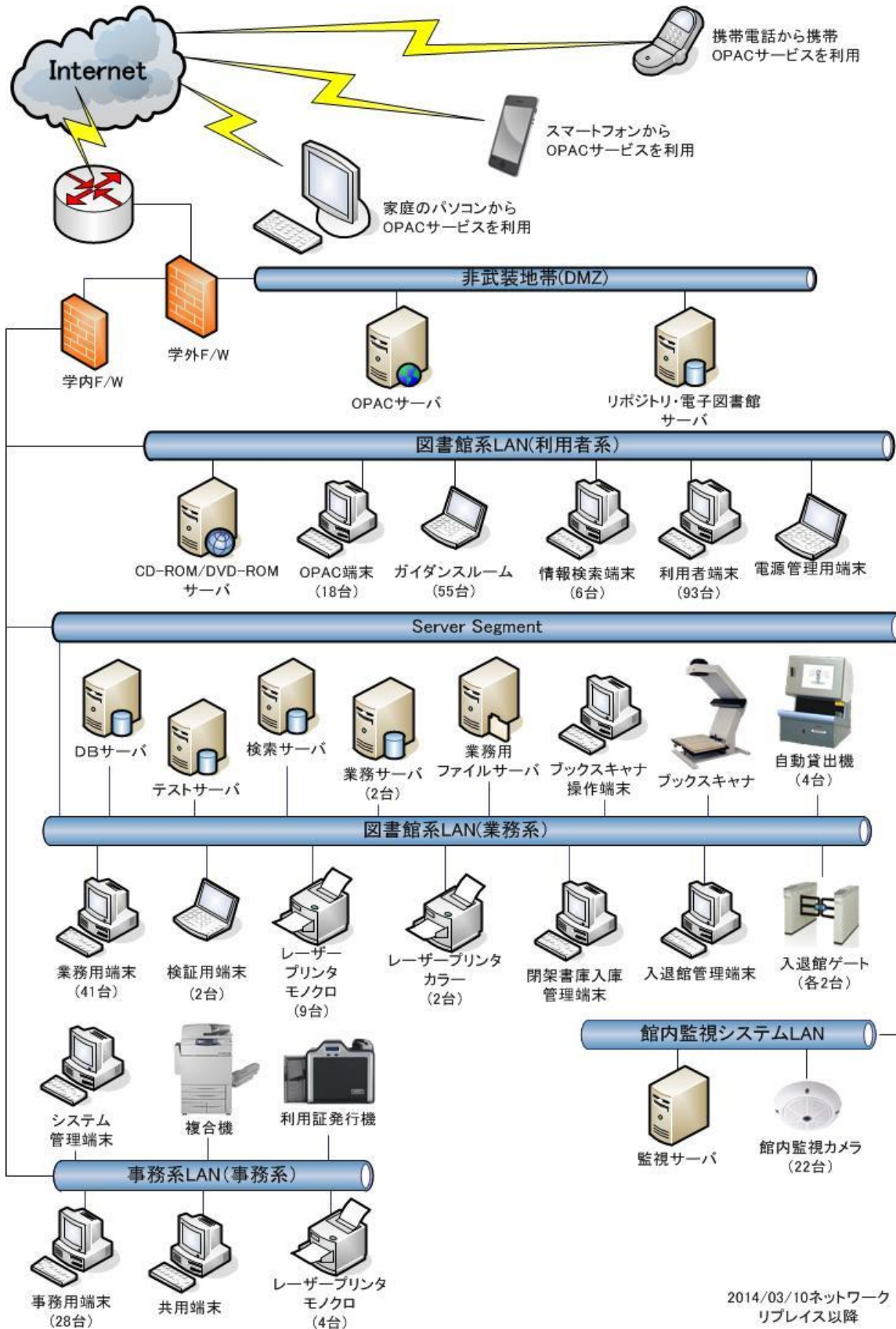

(2)データ入力状況

平成26年3月31日現在 (件数)

| | 書誌データ | 所蔵データ |
|-----|---------|-----------|
| 和図書 | 415,258 | 720,671 |
| 洋図書 | 175,553 | 239,406 |
| 和雑誌 | 7,679 | 116,208 |
| 洋雑誌 | 3,836 | 116,821 |
| 合計 | 602,326 | 1,193,106 |

<注> 和洋雑誌の所蔵カウントは製本雑誌を対象として実施。

(3)国立情報学研究所登録状況

平成26年3月31日現在 (件数)

| | |
|----|---------|
| 図書 | 385,504 |
| 雑誌 | 10,395 |
| 合計 | 395,899 |

13. 電子図書館

平成25年4月より、「駒大電子紀要・博士論文」は「駒澤大学学術機関リポジトリ」と名称を変更し、年度内発行で図書館が教務部より受取った紀要・論集・大学院論集(論文書誌データのみ)・研究所論集(一部画像公開)・博士論文(今年度は論文書誌データのみ)の論文書誌データと画像データをすべて公開した。平成25年7月よりCiNii(NII論文情報ナビゲータ)と連携し、「CiNii Articles」から「駒澤大学学術機関リポジトリ」へのリンクが可能となった。

「駒澤大学電子貴重書庫」では、平成25年度撮影で公開可能な資料の本文画像と書誌的事項をすべて公開した。

電子図書館システムは、富士通のiLisSurfからNECのE-CatsLibraryへのリプレースをし、3月10日に新システムが本稼働した。

(1)紀要公開状況

平成26年3月31日現在 (件数)

| | 論文書誌データ | 画像データ | 画像データ(遡及) |
|-----------|---------|-------|-----------|
| H21(2009) | 70 | 70 | |
| H22(2010) | 21 | 21 | |
| H23(2011) | 44 | 44 | |
| H24(2012) | 37 | 37 | |
| H25(2013) | 28 | 28 | 333 |

※H25にNIIから提供された紀要の画像333件を遡及した

(2)論集公開状況

平成26年3月31日現在 (件数)

| | 論文書誌データ | 画像データ | 画像データ(遡及) |
|-----------|---------|-------|-----------|
| H21(2009) | 269 | 269 | |
| H22(2010) | 235 | 235 | |
| H23(2011) | 213 | 213 | |
| H24(2012) | 255 | 244 | |
| H25(2013) | 186 | 186 | 1,677 |

※①法科大学院の駒澤法曹を含む

※②H25にNIIから提供された論集の画像1677件を遡及した

(3) 大学院論集公開状況

平成26年3月31日現在 (件数)

| | 論文書誌データ |
|-----------|---------|
| H22(2010) | 627 |
| H23(2011) | 178 |
| H24(2012) | 79 |
| H25(2013) | 67 |

※大学院生の論集の状況(H22,H23年度の書誌データは遡及を含む)

(4) 研究所等論集公開状況

平成26年3月31日現在 (件数)

| | 論文書誌データ | 画像データ | 画像データ(遡及) |
|-----------|---------|-------|-----------|
| H21(2009) | 51 | 0 | |
| H22(2010) | 1,178 | 0 | |
| H23(2011) | 56 | 37 | 152 |
| H24(2012) | 75 | 20 | |
| H25(2013) | 75 | 19 | |

※①画像データを公開している研究所は仏教経済研究所と応用地理研究所

※②H23に応用地理研究所の画像152件を遡及した

※③H22年度の書誌データは遡及を含む

(5) 博士論文公開状況

平成26年3月31日現在 (件数)

| | 論文書誌データ | 画像データ |
|-----------|---------|-------|
| H23(2011) | 181 | 2 |
| H24(2012) | 1 | 0 |
| H25(2013) | 7 | 0 |

※①博士論文はH23年度より公開

※②H23年度の書誌データは遡及を含む

(6) 電子貴重書庫公開状況

平成26年3月31日現在 (件数)

| | 書誌的事項データ | 画像データ |
|-----------|----------|-------|
| H21(2009) | 61 | 61 |
| H22(2010) | 70 | 70 |
| H23(2011) | 56 | 56 |
| H24(2012) | 30 | 30 |
| H25(2013) | 26 | 26 |

※リポジトリの件数は、レコードIDを現在のメタデータ規則に修正し、E-CatsLibraryの登録日で件数を算出したため、昨年度までとは件数が異なる年度がある。

14. 図書館施設概要

(平成26年3月31日現在)

| | |
|---------|---------------|
| 竣 工 | 昭和48年2月 |
| 建 築 面 積 | 1,525㎡ |
| 延 面 積 | 10,036㎡ |
| 階 数 地 下 | 地上4階／地下2階 |
| 構 造 | 鉄骨・鉄筋コンクリート造り |

| | | |
|-------|------------------------------------------------------|---------|
| 床 面 積 | B2/積層書庫・エレコンパック室・電気空調室 | 1,576㎡ |
| | BM2/積層書庫 | 992㎡ |
| | B1/書庫・貴重書庫 | 1,449㎡ |
| | 1F/事務室・カウンター・雑誌コーナー・新聞コーナー・Kompass・PCコーナー | 1,429㎡ |
| | 2F/閲覧室・メインカウンター・レファレンスカウンター・参考図書・開架・Kompass・情報検索コーナー | 1,423㎡ |
| | 3F/閲覧室・視聴覚カウンター・AVブース室・マイクロ資料・ガイダンスルーム・Kompass | 1,423㎡ |
| | 4F/閲覧室・グループ読書室・会議室・電算室・Kompass | 1,525㎡ |
| | RF/塔屋・EV機械室 | 219㎡ |
| | 合計 | 10,036㎡ |

| | | |
|-------------|--------------------|--------|
| 閲 覧 室 座 席 数 | 1F/新聞・雑誌エリア・PCコーナー | 123席 |
| | 2F/閲覧エリア・PCコーナー | 276席 |
| | 教員・院生閲覧室 | 46席 |
| | 3F/閲覧エリア・PCコーナー | 299席 |
| | ガイダンスルーム | 54席 |
| | AVブース室・マイクロリーダー室 | 43席 |
| | 4F/閲覧エリア・PCコーナー | 312席 |
| | グループ読書室 | 96席 |
| | 合計 | 1,249席 |

| | |
|----------|-------|
| 書架収納可能冊数 | 約91万冊 |
|----------|-------|

