

平成 29 年度

図書館年次報告書

37

駒澤大学図書館

序文

図書館長 伊藤 秀一

平成 29 年度の運営方針の柱は、①新図書館棟建設への準備 ②図書館システムリプレイスへの準備 ③狭隘化対策の 3 点であった。まずはこれらの状況について述べておきたい。①についてははいよいよ平成 30 年度以降に具体的な計画が法人政策委員会において審議が開始される予定である。②は館内の職員・スタッフらの協力のもとにシステム係を中心に業者選定まで進捗した。③は大学図書館が抱える恒常的な課題であるが、新図書館棟建設をも意識し除籍、除籍準備のための書籍・資料の移行(開架書架から閉架書架への移動)、データ処理等が順調に行われた。ちなみに今年度の除籍総冊数は約 1 万冊であった。今後もしばらくは新図書館建設に向けて大量の除籍作業が続くこととなろう。図書館運営及び事業活動成果は図書館職員・スタッフらの積極的かつ日常的な業務遂行の賜物でありここに深く感謝したい。

今年度の新たな動向としては 6 月に日曜開館を開始したこと、また貸出冊数を学部生は 8 冊から 10 冊以内へ、大学院生は 10 冊から 15 冊以内へと上限を変更したことなどがある。さらに今年度から学生ライブラリー・サポーター制度を正式に発足させたことなどが挙げられる。

この 1 年間、館長として就任してみてとくに印象深いイベント・事業で次年度に繋げていきたいものを 2 点記しておきたい。一つはオータムフェスティバル中に開催したビブリオバトルである。これまで学内の学生で実施していたが今年度は世田谷 6 大学コンソーシアム加盟大学の方々が参加し、会場が満員となる盛況であった。その中でもとくに私にとって頼もしいと思ったことは学生サポーターが企画から運営まですべてを極めて手際よく仕切ってくれたことであった。本学では「学生ファースト」を基本政策の中心に据えているが、これは学生を常にサービスの受け手として固定的に位置づけるものではなく、学生自身が発信、企画、運営に取り組み、その過程で得られる自信、協調性、主体性の涵養にも繋がっていることをこのビブリオバトルを観戦していて感じたことであった。今後、学生ファーストの一層の具体化を上記観点から図書館なりに図っていきたいと願っている。もう 1 点は江戸時代後期の写本である『正法眼蔵』(78 巻本)を新たに収集したことである。図書館としては今後も引き続き禅関係資料を図書館コレクションとして蓄積、保存し貴重な資料として残していく所存である。

最後になるが、改めて図書館職員・スタッフの日頃の業務姿勢や尽力に感謝すると同時に図書館委員・図書選定委員の先生方のご協力にお礼を述べたい。そして大学当局のご支援に感謝申し上げたい。

目次

1. 組織	1
2. 会議・研修会	2
(1)会議	2
(2)館内研修会	3
3. 図書館の動き	4
4. 出張等	5
5. 予算・決算	6
(1)図書費予算・決算	6
(2)大学院・学部 予算・決算	7
(3)予算項目別図書受入会計区分表	8
(4)図書資料受入状況	9
6. 蔵書数等	10
(1)-1 和漢書・洋書冊数の推移	10
(1)-2 法科大学院資料の推移	11
(2)雑誌所蔵種・冊数の推移	12
(3)視聴覚資料収蔵の推移	13
(4)データベース・電子ジャーナル数	13
(5)電子ブック数	13
7. 整理業務	14
(1)図書資料整理	14
(2)雑誌整理	15
(3)視聴覚資料整理	16
8. 蔵書点検	16
9. 閲覧業務	18
(1)開館日数及び推移	18
(2)入館者数及び推移	18

(3)貸出総数（冊数）及び推移	19
(4)閉架図書請求状況の推移	20
(5)大学院入庫者数・利用内訳（延数）	20
10. レファレンス業務	21
(1)レファレンス・サービスの利用者数の推移	21
(2)ガイダンス実施回数の推移	21
(3)オンラインサービス利用の推移	22
(4)文献複写サービス利用の推移	22
(5)図書館相互利用・学外者利用状況の推移	22
(6)図書館学修支援員（LA）の利用状況	25
11. 視聴覚業務	26
(1)視聴覚室開室日の推移	26
(2)マイクロフィルム利用者数	26
(3)DVD・ブルーレイ・CD・レコード・ビデオ利用者数	26
(4)利用者の推移	26
12. 電算化業務	27
(1)図書館システム構成図	27
(2)データ入力状況	28
(3)国立情報学研究所登録状況	28
13. 電子図書館	28
(1)紀要公開状況	28
(2)論集公開状況	28
(3)大学院論集公開状況	29
(4)研究所等論集公開状況	29
(5)博士論文公開状況	29
(6)電子貴重書庫公開状況	29
14. 図書館施設概要	30

1. 組織

「平成29年度駒澤大学図書館事務組織」

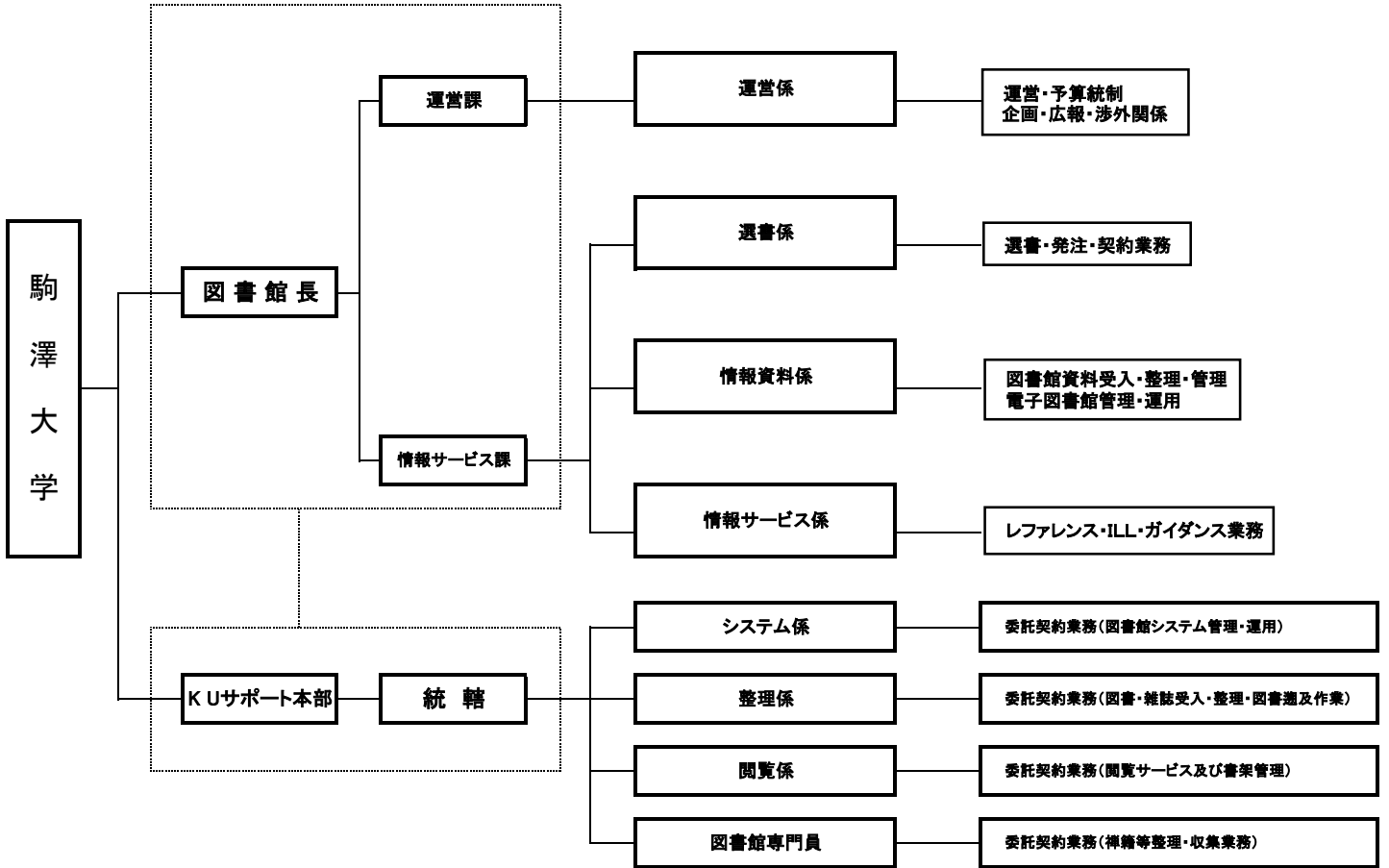

2. 会議・研修会

(1) 会議

【図書館委員会】

- 第1回 日時 平成29年5月9日(火) 16:20
場所 図書館4階会議室
議題 1. 報告事項
(1)平成28年度図書館業務について(報告)
(2)平成29年度運営方針について
(3)新図書館棟建設について
(4)図書館システムリプレイスについて
(5)平成29年度図書館図書予算について
(6)平成29年度図書館業務について(予定)
(7)その他
2. 審議事項
(1)平成28年度決算報告について
(2)平成29年度図書館学修支援員(LA)の選考結果について
(3)図書・資料の重複による除籍について
(4)駒澤大学図書館利用規程の改正(案)について
(5)その他
3. その他

- 第2回 日時 平成29年9月29日(金) 16:20
場所 図書館4階会議室
議題 1. 報告事項
(1)前期図書館業務について(報告)
(2)平成29年度第1回 除籍図書(固定・簿外資産)について
(3)後期図書館業務について(予定)
(4)その他
2. 審議事項
(1)平成30年度図書費予算要求(案)について
(2)書庫狭隘化に伴う閉架書架への資料移動について
(3)その他
3. その他

- 第3回 日時 平成29年12月22日(金) 16:20
場所 図書館4階会議室
議題 1. 報告事項
(1)図書館業務について(報告)
(2)図書の除籍について
(3)図書館業務について(予定)
(4)書庫狭隘化に伴う閉架書架への資料移動について
(5)その他
2. 審議事項
3. その他

【図書選定委員会】

- 第1回 日時 平成29年5月26日(金) 16:20
場所 図書館4階会議室
議題 1. 報告事項
(1)平成29年度図書選定委員会委員紹介について
(2)平成28年度図書予算執行報告および平成29年度図書予算について
(3)平成29年度の選書方法および購入申込について
(4)平成29年度私立大学等研究設備整備費等補助金申請について
(5)平成28年度ウェブ資料(データベース・電子ジャーナル)利用統計について
2. 審議事項
(1)図書・資料の重複等による除籍について
(2)その他

3. その他

- (1)平成29年度除籍・受入中止予定雑誌について
- (2)100万円以上の2018年外国雑誌継続購入について

第2回	日時	平成29年10月6日(金) 16:20
	場所	図書館4階会議室
	議題	1. 報告事項 (1)平成29年度図書・雑誌受入状況について(中間報告) (2)平成29年度図書予算の後期支払予定について (3)平成29年度前期ウェブ資料の利用状況について (4)平成29年度後期除籍・受入中止予定雑誌について (5)平成30年度講義内容掲載の参考書等購入申込書の提出について(お願い) (6)平成30年度教員推薦図書の選定申込について(お願い) (7)平成30年度指定図書の選定申込について(お願い) (8)平成30年度メインカウンター取置資料の選定申込について(お願い) (9)平成29年度ブックハンティングにおける選定資料及び貸出状況について (10)その他 平成29年度私立大学等研究設備整備費等補助金に係る事業募集について(現状報告) 2. 審議事項 (1)図書・資料の重複等による除籍について (2)その他 3. その他 (1)2018年外国雑誌契約更新の確認について (2)和書(e-Book)試読サービス実施について (3)平成30年度図書選定委員会開催日程(案)について (4)その他

(2)館内研修会

【図書館講演会】

日時	平成29年 9月13日(水) 15:00
場所	図書館3階ガイダンスルーム
演題	第1部 「江戸時代の名古屋の貸本屋」 第2部 「これからの大学図書館～業務委託との連携～」
講師	愛知学院大学図書館情報センター 足立祐輔氏

【図書館講習会】

日時	平成29年 9月14日(木) 15:00
場所	図書館4階会議室
演題	POP作成講習会
講師	三省堂書店 新井見枝香氏

【図書館勉強会】

日時	平成30年3月20日(木) 15:00
場所	図書館4階会議室
演題	理解されない生活保護
講師	文学部教授・図書館長 伊藤秀一氏

3. 図書館の動き

4月 1日(土)	休館(新生データ登録及び在校生更新作業)
4月 1日(土)	新任教員オリエンテーション
4月 3日(月)	新生オリエンテーション(法科大学院)
4月 3～10日	春季短縮開館 月～土9:00～17:00
4月 5日(水)	新生オリエンテーション(学部)
4月 6日(木)	新生オリエンテーション(大学院)
4月 10日(月)	入庫研修会(午前)
4月 11日(火)	入庫研修会(午後)
4月 12日(水)	入庫研修会(午後)
4月 18日(火)	春季長期貸出返却期限日
4月 28日(金)	図書館避難訓練
5月 11日(木)	入庫研修会(午前)
5月 12日(金)	入庫研修会(午前)
5月 13日(土)	入庫研修会(午前)
5月 27日(土)	2017第1回ブックハンティング(選書ツアー)
6月 5日(月)	入庫研修会(午後)
6月 6日(火)	入庫研修会(午前)
6月 21日(水)	第7回ビブリオバトル
7月 2・9・23・30日	日曜・祝日開館 10:00～17:00
7月 5日(水)	入庫研修会(午前)
7月 6日(木)	入庫研修会(午後)
7月 15日(土)	夏季長期貸出開始(7月15日～9月23日)
7月 16・17日	特定日開館 9:00～17:00(オープンキャンパス)
8月 1日(火)～9月15日(金)	夏季短縮開館 月～金9:00～17:00
8月 5・6日	特定日開館 9:00～17:00(オープンキャンパス)
8月 11日(金)～18日(金)	休館(全学休業)
9月 10日(日)	特定日開館 9:00～17:00(オープンキャンパス)
9月 20日(水)	入庫研修会(午前)
9月 23日(土)	夏季長期貸出返却期限日
10月 6日(金)	入庫研修会(午前)
10月 9日(月)	開館 授業実施日 9:00～22:00
10月 20日(金)	図書館夜間避難訓練
10月 21日(土)	2017第2回ブックハンティング(選書ツアー)
11月 1日(水)	特定日開館 10:00～17:00
11月 3・4・5日	特定日開館 9:00～17:00(オータムフェスティバル)
11月 12・19・23・26日	日曜・祝日開館 10:00～17:00
11月 5日(日)	第8回ビブリオバトル
12月 3・10・17日	日曜・祝日開館 10:00～17:00
12月 11日(月)	冬季長期貸出開始(12月11日～1月12日)
12月 23日(土)～1月4日(木)	休館(全学休業)
1月 5日(金)～29日(月)	館外貸出停止期間(学外者)
1月 7・8・19・21日	日曜・祝日開館 10:00～17:00
1月 11日(木)	冬季長期貸出返却期限日
1月 12日(金)～14日(日)	休館(大学入試センター試験および準備)
1月 29日(月)	春季長期貸出開始(1月29日～4月18日)
1月 29日(月)～3月31日(土)	春季短縮開館 月～土9:00～17:00
2月 3日(土)～8日(木)	休館(入学試験および準備)
2月 28日(水)	卒業年次生・大学院修了年次生館外貸出終了および返却期限日
3月 6日(火)～7日(水)	休館(入学試験および準備)
3月 23・24日	卒業式

4. 出張等

	私立大学図書館協会	佛教図書館協会	講習会	その他
5月12日	2017年度第1回 運営委員・研究分科会代表者合同会議 :成城大学			
6月9日	2017年度東地区部会総会および 関連諸会議 :立正大学			
6月23日		平成29年度第1回東地区部会 :駒澤大学		
7月6日		平成29年度(第52回)総会 :東洋大学		
8月29日				EBSCOワークショップ :EBSCO Information Service Japan
8月30日 ～9月1日	第78回(2017年度)総会・研究大会 :OIT梅田タワー			
9月6日 ～9月7日				大学図書館コンソーシアム連合(JUSTICE) 2017年度版元提案説明会 :一橋大学
9月12日 ～9月13日			平成29年度図書館等職員著作権実務講習会 :東京大学	
9月26日				Japan Knowledge Forum 2017 :日比谷図書文化館
10月3日 ～10月4日			第37回文化財防虫防菌処理実務講習会 :国立オリンピック記念青少年総合センター	
10月13日				NUA学術情報システム研究会 :NEC本社ビル
10月27日	東地区部会管理職研修会 :郡山女子大学			
11月7日				第19回図書館総合展 EBSCO主催フォーラム :パシフィコ横浜
11月9日		平成29年度第2回東地区部会 :駒澤大学		平成29年度大学図書館シンポジウム :パシフィコ横浜
11月10日	2017年度第2回 運営委員・研究分科会代表者合同会議 :成城大学			
11月21日				世田谷6大学コンソーシアム 図書館相互利用専門委員会 :昭和女子大学
12月4日				平成29年度SINET・学術情報基盤サービス説明会 :学術総合センター
12月14日	私立大学図書館協会東地区部会 研究分科会報告大会 :慶應義塾大学			電子書籍セミナー :品川フロントビル
2月17日	2017年度第2回協会賞審査委員会 :早稲田大学			
3月1日				2017年度大学図書館 コンソーシアム連合(JUSTICE)総会 :一橋大学
月1回程度 定期開催	東地区部会研究部会 和漢古典籍研究分科会 研修分科会 :会員所属大学等			

5. 予算・決算

(1) 図書費予算・決算

平成29年4月1日～平成30年3月31日

(単価：円)

予 算 項 目		当初予算額	補正予算額	決算額	残 額
教育研究経費支出	〔図書資料費支出〕				
	図書資料費(大学院・学部)	60,760,000	58,060,000	52,793,732	5,266,268
	図書資料費(図書館)	82,403,000	83,403,000	79,419,103	3,983,897
	小 計	143,163,000	141,463,000	132,212,835	9,250,165
設備関係支出	〔図書支出〕				
	図書費(大学院・学部)	50,520,000	49,220,000	38,528,785	10,691,215
	図書費(図書館)	35,517,000	38,517,000	38,006,418	510,582
	合冊製本費	2,800,000	2,800,000	1,750,400	1,049,600
	私立大学等研究設備整備費	0	0	0	0
	小 計	88,837,000	90,537,000	78,285,603	12,251,397
合 計		232,000,000	232,000,000	210,498,438	21,501,562

(2)大学院・学部 予算・決算

平成29年4月1日～平成30年3月31日

(単価：円)

学部・学科		図書資料費		図書費		総額		
		補正予算額	決算額	補正予算額	決算額	補正予算総額	決算額	
仏教学部		1,200,000	1,196,865	8,006,000	7,413,797	9,206,000	8,610,662	
文学部	国文学科	1,400,000	1,623,990	3,647,000	3,422,453	5,047,000	5,046,443	
	英米文学科	1,200,000	1,288,418	3,847,000	3,572,771	5,047,000	4,861,189	
	地理学科	4,650,000	4,970,102	401,000	80,889	5,051,000	5,050,991	
	歴史学科	1,800,000	1,621,697	4,051,000	4,045,919	5,851,000	5,667,616	
	社会学科	2,100,000	1,913,003	2,071,000	1,024,984	4,171,000	2,937,987	
	心理学科	4,600,000	4,560,758	160,000	199,153	4,760,000	4,759,911	
経済学部		10,100,000	9,169,062	6,354,000	3,290,628	16,454,000	12,459,690	
法学部	法律学科	5,400,000	5,590,700	3,934,000	3,743,216	9,334,000	9,333,916	
	政治学科	2,700,000	2,469,801	1,948,000	497,183	4,648,000	2,966,984	
経営学部		7,200,000	6,548,545	3,422,000	2,951,180	10,622,000	9,499,725	
医療健康科学部		5,300,000	4,385,365	225,000	47,933	5,525,000	4,433,298	
グローバル・メディア・スタディーズ学部		3,100,000	2,029,929	4,307,000	4,839,538	7,407,000	6,869,467	
総合教育研究部	文化学部門	400,000	336,295	1,249,000	926,341	1,649,000	1,262,636	
	自然科学学部門	1,270,000	886,427	301,000	66,292	1,571,000	952,719	
	日本文化学部門	260,000	129,648	1,311,000	137,003	1,571,000	266,651	
	外国語第一部門(英語)	1,050,000	300,936	1,141,000	988,102	2,191,000	1,289,038	
	外国語第二部門	ドイツ語	60,000	43,409	383,000	222,600	443,000	266,009
		フランス語	170,000	184,700	373,000	228,807	543,000	413,507
		中国語	280,000	58,108	263,000	78,723	543,000	136,831
		スペイン語	40,000	42,412	403,000	163,114	443,000	205,526
		ロシア語	100,000	97,132	143,000	145,723	243,000	242,855
	部門共通	0	0	55,000	0	55,000	0	
スポーツ・健康科学部門		250,000	86,214	147,000	24,667	397,000	110,881	
教職課程部門		2,020,000	2,021,875	314,000	72,645	2,334,000	2,094,520	
法科大学院		1,410,000	1,238,341	764,000	345,124	2,174,000	1,583,465	
合計		58,060,000	52,793,732	49,220,000	38,528,785	107,280,000	91,322,517	

(3) 予算項目別図書受入会計区分表

(単価：円)

予算区分		図書費(図書館)		図書費 (大学院・学部)	合冊製本費	私立大学等研究 設備整備費	合計	
図書資料費予算額		83,403,000		58,060,000			141,463,000	
図書資料費支出	雑誌	和雑誌	冊数	2,051	2,067		4,118	
		金額	4,658,194	4,351,339		9,009,533		
		洋雑誌	冊数	19	196		215	
		金額	2,563,851	12,442,373		15,006,224		
		ウェブ資料(和)	冊数	27	7		34	
		金額	20,647,217	3,041,280		23,688,497		
	和書・洋書	ウェブ資料(洋)	冊数	27	193		220	
			金額	51,127,554	27,401,019		78,528,573	
		追録(和)	冊数	8	11		19	
			金額	41,411	160,064		201,475	
		追録(洋)	冊数	6	7		13	
			金額	146,769	132,441		279,210	
		図書(和)	冊数	10	326		336	
			金額	42,670	590,341		633,011	
		図書(洋)	冊数	0	0		0	
			金額	0	0		0	
		ウェブ資料(和)	冊数	0	1		1	
			金額	0	1,335,796		1,335,796	
		ウェブ資料(洋)	冊数	11	191		202	
			金額	183,511	3,295,670		3,479,181	
事務用(和)	冊数	3	0		3			
	金額	7,926	0		7,926			
事務用(洋)	冊数	0	0		0			
	金額	0	0		0			
未製本(洋)	冊数	0	2		2			
	金額	0	43,409		43,409			
支出額		冊数	2,162	3,001		5,163		
		金額	79,419,103	52,793,732		132,212,835		
図書資料費残高		金額	3,983,897	5,266,268		9,250,165		
図書費予算額		38,517,000		49,220,000	2,800,000		90,537,000	
図書費支出	和書	冊数	8,435	2,683	3		11,121	
		金額	32,621,117	20,339,400	7,450		52,967,967	
	洋書	冊数	125	1,251	0		1,376	
		金額	2,510,596	12,913,904	0		15,424,500	
	和雑誌	冊数	345	206	633		1,184	
		金額	1,274,953	1,989,937	1,377,450		4,642,340	
	洋雑誌	冊数	26	115	170		311	
		金額	672,562	3,285,544	365,500		4,323,606	
	AV資料	冊数	61	0	0		61	
		金額	927,190	0	0		927,190	
	支出額	冊数	8,992	4,255	806		14,053	
		金額	38,006,418	38,528,785	1,750,400		78,285,603	
	図書費残高		金額	510,582	10,691,215	1,049,600		12,251,397
	総予算額		121,920,000		107,280,000	2,800,000		232,000,000
総支出		117,425,521		91,322,517	1,750,400		210,498,438	
総残高		4,494,479		15,957,483	1,049,600		21,501,562	

(4) 図書資料受入状況

			受入数	備考
固 定 資 産	和 漢 書 (冊)	購 入	11,118	CD-ROM,DVD(機械可読資料)を含む。「特別研究助成等」は教員教育研究費,外部資金研究費(科研費以外)を含む。「寄贈」は科研費を含む。
		合 冊 製 本	3	
		特 別 研 究 助 成 等	4	
		寄 贈	425	
		編 入 等	14	
		計	11,564	
	洋 書 (冊)	購 入	1,376	
		合 冊 製 本	0	
		特 別 研 究 助 成 等	6	
		寄 贈	21	
		編 入 等	4	
		計	1,407	
	和 雑 誌 (冊)	購 入	551	
		合 冊 製 本	633	
		特 別 研 究 助 成 等	0	
		寄 贈	97	
		編 入 等	118	
		計	1,399	
	洋 雑 誌 (冊)	購 入	141	
		合 冊 製 本	170	
特 別 研 究 助 成 等		0		
寄 贈		11		
編 入 等		156		
	計	478		
	小計	14,848		
マ イ ク ロ リ ー ル (部=リール)	購 入	0	*タイトル毎登録	
	特 別 研 究 助 成 等	0		
	寄 贈	5=5		
	編 入 等	0		
	計	5=5		
マ イ ク ロ フ ィ ッ シ ュ (部=シート)	購 入	0		
	特 別 研 究 助 成 等	0		
	寄 贈	0		
	編 入 等	0		
	計	0		
レ コ ー ド	(部 = 枚)	0	*1枚又は1本毎の登録	
ビ デ オ	(部 = 巻)	0		
コ ン パ ク ト デ ィ ス ク	(部 = 枚)	0		
D V D	(部 = 枚)	61=61		
ブ ル ー レ イ	(部 = ※)	0		
C D - R O M	(部 = 枚)	0		
そ の 他	(部 = ※)	0		
寄 贈				
レ コ ー ド	(部 = 枚)	0	*写真フィルム・プリント	
ビ デ オ	(部 = 巻)	0		
コ ン パ ク ト デ ィ ス ク	(部 = 枚)	0		
D V D	(部 = 枚)	4=4		
C D - R O M	(部 = 枚)	0		
そ の 他	(部 = ※)	1		
	小計	71=71		
そ の 他	A V 資 料 (部=枚)	購 入	0	
		寄 贈	0	
		計	0	
		小計	0	
	和 漢 書	簿外図書(購入・寄贈)	336	
		事務用簿外(購入・寄贈)	8	
		追 録	19	
		計	363	
	洋 書	簿外図書(購入・寄贈)	0	
		事務用簿外(購入・寄贈)	0	
未 製 本		2		
追 録		13		
計		15		
和 雑 誌	(仮 受 入) 冊	7,598		
洋 雑 誌	(仮 受 入) 冊	1,981		
仮 受 入 合 計	(仮 受 入) 冊	9,579		

※平成29年度より、購入および寄贈の項目に「その他」を追加。上記項目の資料区分以外の資料をここに計上する。

6. 蔵書数等

(1)-1和漢書・洋書冊数の推移(2013年度～2017年度)

分類	年度 蔵書 区分	H26年3月末 (2013年度末)			H27年3月末 (2014年度末)			H28年3月末 (2015年度末)			H29年3月末 (2016年度末)			H30年3月末 (2017年度末)			備考	
		蔵書数	増加数	除籍数	蔵書数	増加数	除籍数	蔵書数	増加数	除籍数	蔵書数	増加数	除籍数	蔵書数	増加数	除籍数		
総記	000	和漢書	97,601	838	257	98,288	952	265	98,889	1,371	770	99,675	1,210	426	100,744	1,415	346	[注] 1 NDC分類による。
		洋書	23,781	27	3	23,813	32	0	23,831	51	33	23,865	36	2	23,896	35	4	
		計	121,382	865	260	122,101	984	265	122,720	1,422	803	123,540	1,246	428	124,640	1,450	350	
哲学	100	和漢書	154,299	1,328	22	155,283	1,018	36	156,401	1,305	187	157,246	1,021	176	154,217	1,149	4,178	2 単位は冊 3 蔵書数は前年度蔵書数に当該年度の増加数を加え、除籍数を引いた冊数。ただし、分類変更による増減数は前年度蔵書数にて調整。
		洋書	31,920	196	0	31,988	69	1	32,103	117	2	32,191	116	28	32,466	281	6	
		計	186,219	1,524	22	187,271	1,087	37	188,504	1,422	189	189,437	1,137	204	186,683	1,430	4,184	
歴史	200	和漢書	113,225	1,653	81	114,689	1,478	15	116,080	1,690	299	117,716	1,797	161	118,610	1,682	788	4 遡及数は基礎数として蔵書数に入っている為、年度の増加数には入れない。遡及終了後電子化の実数を出す。遡及数の合計は累計とする。
		洋書	20,072	276	1	20,238	166	0	20,443	206	0	20,651	210	2	20,776	127	2	
		計	133,297	1,929	82	134,927	1,644	15	136,523	1,896	299	138,367	2,007	163	139,386	1,809	790	
社会	300	和漢書	183,421	4,065	53	185,860	3,746	1,306	185,924	4,759	4,695	189,105	3,806	952	189,059	3,804	3,850	5 和漢書の集計に関しては、図書館システム上の統計をベースにしたため、2001年度以前の数値との整合性がない。(特にNDCの分類について)
		洋書	92,848	987	0	93,416	568	0	94,068	656	6	94,392	368	44	94,820	447	19	
		計	276,269	5,052	53	279,276	4,314	1,306	279,992	5,415	4,701	283,497	4,174	996	283,879	4,251	3,869	
自然	400	和漢書	29,999	607	26	30,575	644	68	31,275	909	207	31,810	616	83	30,960	567	1,417	6 洋書のKDC数については、遡及がほぼ完了したため、電子化の実数に若干の未遡及数を加えた数に置換した。
		洋書	6,622	42	0	6,647	25	0	6,668	21	0	6,680	12	0	6,704	25	1	
		計	36,621	649	26	37,222	669	68	37,943	930	207	38,490	628	83	37,664	592	1,418	
工学	500	和漢書	19,452	416	119	19,771	446	124	20,241	546	78	20,583	395	61	20,673	382	292	6 洋書のKDC数については、遡及がほぼ完了したため、電子化の実数に若干の未遡及数を加えた数に置換した。
		洋書	1,358	17	0	1,366	8	0	1,373	7	0	1,378	9	4	1,382	4	0	
		計	20,810	433	119	21,137	454	124	21,614	553	78	21,961	404	65	22,055	386	292	
産業	600	和漢書	24,914	537	3	25,336	633	211	25,927	649	58	26,429	581	79	26,702	575	302	6 洋書のKDC数については、遡及がほぼ完了したため、電子化の実数に若干の未遡及数を加えた数に置換した。
		洋書	4,283	13	0	4,288	5	0	4,292	6	2	4,294	2	0	4,295	1	0	
		計	29,197	550	3	29,624	638	211	30,219	655	60	30,723	583	79	30,997	576	302	
芸術	700	和漢書	22,733	492	7	23,104	404	33	23,670	627	61	24,050	425	45	24,315	472	207	6 洋書のKDC数については、遡及がほぼ完了したため、電子化の実数に若干の未遡及数を加えた数に置換した。
		洋書	4,108	82	0	4,147	39	0	4,195	48	0	4,244	49	0	4,295	51	0	
		計	26,841	574	7	27,251	443	33	27,865	675	61	28,294	474	45	28,610	523	207	
語学	800	和漢書	22,271	325	63	22,687	418	3	23,130	489	46	23,436	381	75	23,228	433	641	6 洋書のKDC数については、遡及がほぼ完了したため、電子化の実数に若干の未遡及数を加えた数に置換した。
		洋書	12,409	650	25	12,873	574	110	13,469	610	14	13,582	122	9	13,810	235	7	
		計	34,680	975	88	35,560	992	113	36,599	1,099	60	37,018	503	84	37,038	668	648	
文学	900	和漢書	84,332	886	20	85,101	773	4	85,604	980	477	86,325	805	76	86,252	1,013	1,086	6 洋書のKDC数については、遡及がほぼ完了したため、電子化の実数に若干の未遡及数を加えた数に置換した。
		洋書	44,677	229	32	44,818	164	23	44,451	177	545	44,568	132	15	44,768	201	1	
		計	129,009	1,115	52	129,919	937	27	130,055	1,157	1,022	130,893	937	91	131,020	1,214	1,087	
		和漢書合計	752,247	11,147	651	760,694	10,512	2,065	767,141	13,325	6,878	776,375	11,037	2,134	774,760	11,492	13,107	※ 分類蔵書数の都合上、除籍数には「未分類」を含まない。
		洋書合計	242,078	2,519	61	243,594	1,650	134	244,893	1,899	602	245,845	1,056	104	247,212	1,407	40	
		合計	994,325	13,666	712	1,004,288	12,162	2,199	1,012,034	15,224	7,480	1,022,220	12,093	2,238	1,021,972	12,899	13,147	

(1)-2法科大学院資料の推移(2013年度～2017年度)

分類	年度 蔵書	H26年3月末 (2013年度末)			H27年3月末 (2014年度末)			H28年3月末 (2015年度末)			H29年3月末 (2016年度末)			H30年3月末 (2017年度末)			備考	
		区分	蔵書数	増加数	除籍数	蔵書数	増加数	除籍数	蔵書数	増加数	除籍数	蔵書数	増加数	除籍数	蔵書数	増加数		除籍数
総記	000	和漢書	63	0	0	65	2	0	65	0	0	68	3	0	62	0	6	[注] 1 NDC分類による。
		計	63	0	0	65	2	0	65	0	0	68	3	0	62	0	6	
哲学	100	和漢書	18	0	0	18	0	0	19	1	0	19	0	0	14	0	5	2 単位は冊
		計	18	0	0	18	0	0	19	1	0	19	0	0	14	0	5	
歴史	200	和漢書	12	0	0	12	0	0	12	0	0	12	0	0	11	0	1	3 蔵書数は前年度蔵書数に当該年度の増加数を加え、除籍数を引いた冊数。ただし、分類変更による増減数は前年度蔵書数にて調整。
		計	12	0	0	12	0	0	12	0	0	12	0	0	11	0	1	
社会	300	和漢書	12,577	384	0	13,000	423	0	13,328	656	328	14,012	684	0	13,850	386	548	※ 2012年度より法科大学院を独立させた蔵書統計開始。
		計	12,577	384	0	13,000	423	0	13,328	656	328	14,012	684	0	13,850	386	548	
自然	400	和漢書	82	0	0	82	0	0	79	0	3	84	5	0	82	0	2	※ 法科大学院資料は雑誌を図書として整理しているため、図書・雑誌を含めた資料数として計上。
		計	82	0	0	82	0	0	79	0	3	84	5	0	82	0	2	
工学	500	和漢書	365	2	0	371	6	0	365	2	8	387	22	0	371	5	21	※ 法科大学院資料は雑誌を図書として整理しているため、図書・雑誌を含めた資料数として計上。
		計	365	2	0	371	6	0	365	2	8	387	22	0	371	5	21	
産業	600	和漢書	428	7	0	435	7	0	443	8	0	455	12	0	461	7	1	※ 法科大学院資料は雑誌を図書として整理しているため、図書・雑誌を含めた資料数として計上。
		計	428	7	0	435	7	0	443	8	0	455	12	0	461	7	1	
芸術	700	和漢書	3	0	0	3	0	0	3	0	0	3	0	0	3	0	0	※ 法科大学院資料は雑誌を図書として整理しているため、図書・雑誌を含めた資料数として計上。
		計	3	0	0	3	0	0	3	0	0	3	0	0	3	0	0	
語学	800	和漢書	4	0	0	4	0	0	4	0	0	5	1	0	5	0	0	※ 法科大学院資料は雑誌を図書として整理しているため、図書・雑誌を含めた資料数として計上。
		計	4	0	0	4	0	0	4	0	0	5	1	0	5	0	0	
文学	900	和漢書	12	0	0	12	0	0	12	0	0	12	0	0	12	0	0	※ 法科大学院資料は雑誌を図書として整理しているため、図書・雑誌を含めた資料数として計上。
		計	12	0	0	12	0	0	12	0	0	12	0	0	12	0	0	
和漢書合計			13,564	393	0	14,002	438	0	14,330	667	339	15,057	727	0	14,871	398	584	
合計			13,564	393	0	14,002	438	0	14,330	667	339	15,057	727	0	14,871	398	584	

(2)雑誌所蔵種・冊数の推移(2013年度～2017年度)

分類	年度 蔵書 区分	H26年3月末 (2013年度末)		H27年3月末 (2014年度末)		H28年3月末 (2015年度末)		H29年3月末 (2016年度末)		H30年3月末(2017年度末)						備考	
										(総数)		(増加)		(除籍)			
		種数	冊数	種数	冊数	種数	冊数	種数	冊数	種数	冊数	種数	冊数	種数	冊数		
総記	000	和雑誌	1,923	22,698	1,526	22,317	1,376	21,768	1,365	21,794	1,369	21,980	67	224	6	35	[注] 1 NDC分類による。 2 遡及数は総数に含むため、当該年度増加数には含まない。
		洋雑誌	348	11,454	385	12,596	386	12,662	385	12,706	385	12,740	15	31	0	0	
		計	2,271	34,152	1,911	34,913	1,762	34,430	1,750	34,500	1,754	34,720	82	255	6	35	
哲学	100	和雑誌	535	6,817	693	7,994	685	8,069	689	8,223	690	8,341	63	127	0	0	
		洋雑誌	347	8,368	272	8,882	273	8,918	272	8,949	273	8,967	10	19	0	0	
		計	882	15,185	965	16,876	958	16,987	961	17,172	963	17,308	73	146	0	0	
歴史	200	和雑誌	449	6,209	482	6,763	470	7,047	467	7,164	469	7,284	73	122	0	0	
		洋雑誌	237	5,908	248	6,461	265	6,610	265	6,659	266	6,698	20	37	0	0	
		計	686	12,117	730	13,224	735	13,657	732	13,823	735	13,982	93	159	0	0	
社会	300	和雑誌	2,183	42,674	2,111	43,332	1,958	42,449	1,958	42,995	1,962	43,490	221	585	11	76	
		洋雑誌	1,994	56,691	2,036	59,969	2,042	60,353	2,044	60,599	2,045	60,873	117	263	0	0	
		計	4,177	99,365	4,147	103,301	4,000	102,802	4,002	103,594	4,007	104,363	338	848	11	76	
自然	400	和雑誌	312	6,274	286	5,865	296	6,122	295	6,186	296	6,242	34	57	0	0	
		洋雑誌	367	14,578	376	15,963	398	16,126	398	16,183	398	16,212	9	29	0	0	
		計	679	20,852	662	21,828	694	22,248	693	22,369	694	22,454	43	86	0	0	
工学	500	和雑誌	94	1,926	83	2,005	84	2,028	88	2,055	88	2,079	13	24	0	0	
		洋雑誌	66	1,203	70	1,398	73	1,444	73	1,495	73	1,499	2	3	0	0	
		計	160	3,129	153	3,403	157	3,472	161	3,550	161	3,578	15	27	0	0	
産業	600	和雑誌	181	3,431	189	3,564	191	3,530	192	3,555	192	3,583	18	29	0	0	
		洋雑誌	162	2,296	101	2,462	101	2,497	101	2,511	101	2,515	4	14	0	0	
		計	343	5,727	290	6,026	292	6,027	293	6,066	293	6,098	22	43	0	0	
芸術	700	和雑誌	162	3,416	156	3,564	150	3,238	150	3,294	150	3,338	12	47	0	0	
		洋雑誌	38	753	40	851	41	868	41	873	41	878	3	6	0	0	
		計	200	4,169	196	4,415	191	4,106	191	4,167	191	4,216	15	53	0	0	
語学	800	和雑誌	115	1,971	105	2,015	96	1,896	89	1,875	90	1,897	10	22	0	0	
		洋雑誌	72	1,942	77	2,118	77	2,142	77	2,166	77	2,184	6	18	0	0	
		計	187	3,913	182	4,133	173	4,038	166	4,041	167	4,081	16	40	0	0	
文学	900	和雑誌	818	9,743	757	9,859	646	9,720	629	9,775	631	9,930	38	162	1	1	
		洋雑誌	230	6,642	232	6,993	232	7,062	232	7,118	233	7,175	20	58	1	1	
		計	1,048	16,385	989	16,852	878	16,782	861	16,893	864	17,105	58	220	2	2	
和雑誌合計		6,772	105,159	6,388	107,278	5,952	105,867	5,922	106,916	5,937	108,164	549	1,399	18	112		
洋雑誌合計		3,861	109,835	3,837	117,693	3,888	118,682	3,888	119,259	3,892	119,741	206	478	1	1		
合計		10,633	214,994	10,225	224,971	9,840	224,549	9,810	226,175	9,829	227,905	755	1,877	19	113		

(3) 視聴覚資料収蔵の推移(2013年度～2017年度)

分類・種別		年度	平成25年度 (2013年度)	平成26年度 (2014年度)	平成27年度 (2015年度)	平成28年度 (2016年度)	平成29年度 (2017年度)
マイクロフィルム	ロール	リール	53,130	53,135	53,142	53,077	53,048
	フィッシュ	シート	384,255	384,255	384,255	384,255	384,255
写真フィルム・プリント*	ネガフィルム	枚	2,588	2,588	2,588	2,588	2,589
	プリント	枚	2,008	2,008	2,008	2,008	2,008
スライド	スライド (OHP 含む)	部	27	27	24	24	24
		コマ	2,580	2,580	2,474	2,474	2,474
フィルム	映画フィルム (16mm)	部	28	28	25	25	25
		巻	40	40	37	37	37
可聴資料	LPレコード	枚	5,687	5,691	5,691	5,691	5,690
	EPレコード	枚	2	2	2	2	2
	C D	枚	1,402	1,402	1,405	1,406	1,399
V T R 資料	ビデオテープ	件	329	330	332	332	331
		本	400	401	403	403	402
D V D		件	1,395	1,482	1,618	1,700	1,765
		枚	1,726	1,841	1,981	2,071	2,136
ブルーレイ		件	17	19	19	19	19
		枚	18	21	22	21	21
フロッピーディスク		件	2	2	2	2	2
		枚	12	12	12	12	12

〔備考〕

* 平成28年度より、「航空写真・X線写真」を「写真フィルム・プリント」に名称変更した。

(4) データベース・電子ジャーナル数

データベース契約数	53
電子ジャーナル全文誌数	12,586

(5) 電子ブック数

新規購入数	235
総購入数	964

7. 整理業務

(1) 図書資料整理

I. 整理状況(平成29年4月～30年3月)

平成29年度受入数	和書	洋書	合計
固定資料	11,564	1,407	12,971
簿外資料	363	15	378
合計(冊)	11,927	1,422	13,349

整理内訳	和書	洋書	合計
平成28年度受入資料	0	0	0
平成29年度受入資料(固定)	11,564	1,407	12,971
年度外整理資料	0	0	0
簿外資料(講師室等)	10	0	10
法科大学院(簿外)	326	0	326
合計(冊)	11,900	1,407	13,307

未整理内訳(固定)	和書	洋書	合計
平成29年度受入未整理資料	0	0	0
合計(冊)	0	0	0

遡及整理数	和書	洋書
文庫(NDC分類)	0	0
文庫(DDC分類)	0	0
文庫(KDC分類)	1,396	0
NDC	0	0
DDC	0	131
KDC	1	0
合計(件)	1,397	131

*2011年10月 KDC洋図書(2類除く) 遡及作業完了

*2011年10月 個人文庫遡及作業開始

II. 博論・科研費所蔵数

	和書	洋書	合計
博論(本学)	364	10	374
博論(他学)	669	8,581	9,250
科研費(本学)	52	2	54
科研費(他学)	171	4	175

III. 電算データ構築数(簿外図書は含まず)

分類	和書	洋書	合計
NDC分類電算データ構築数	432,212	0	432,212
DDC分類電算データ構築数	0	177,689	177,689
KDC分類遡及データ構築数	363,024	69,736	432,760
合計(冊)	795,236	247,425	1,042,661

IV. 開架図書冊数(2F～4F)

181,456 冊

V. 除籍数

分類	和書	洋書	合計
NDC分類資料	2,599	0	2,599
DDC分類資料	0	29	29
KDC分類資料	7,536	2	7,538
文庫資料	0	0	0
未分類	191	9	200
合計(冊)	10,326	40	10,366

VI. 学術情報センター関連書誌調整件数

	和書	洋書	合計
書誌調整数(件)	192	90	282

VII. 製本数

製本種別	和書	洋書	合計
修復(裏打ち・軸装等)	63	0	63
図書製本(製本直し・原簿作成等)	18	0	18
帙・ケース作成	22	19	41
合計	103	19	122

VIII. 発注件数(継続分を除く)

発注年度	和書	洋書	合計
平成29年度	8,752	975	9,727

(2) 雑誌整理

I. 整理冊数(平成29年4月～30年3月)

資料管理区分別	和雑誌	洋雑誌	合計
固定資料	1,399	478	1,877
簿外資料	7,598	1,981	9,579
遡及資料(固定資料)	0	10	10
遡及資料(簿外資料)	0	0	0
合計(冊)	8,997	2,469	11,466

II. 年間受入種数(平成29年4月～30年3月)

年間受入種数	計	うち外国語
雑誌(合計)	1,535	301
雑誌(うち購入数)	1,024	272
新聞(合計)	54	4
新聞(うち購入数)	42	4

III. 製本冊数

	和雑誌	洋雑誌	合計
合冊製本数	633	170	803
製本直し・原簿作成等	3	0	3
合計(冊)	636	170	806

IV. 紀要交換業務

本学紀要論集 送付	22種	1,697冊
他大学紀要論集 受入	302種	539冊

V. 除籍数

除籍区分	和雑誌	洋雑誌	合計
除籍(固定資料)	109	1	110
除籍(簿外資料)	3	0	3
廃棄(簿外資料)	1,982	272	2,254
合計(冊)	2,094	273	2,367

VI. 発注件数(継続分を除く)

発注年度	和雑誌	洋雑誌	合計
平成29年度	9	0	9

(3) 視聴覚資料整理

I. 整理(平成29年4月～30年3月)

種 別		当該年度整理数	遡及数
マイクロフィルム	ロール	5 リール	50,720 件
	フィッシュ	0 シート	0 件
レコード		0 枚	0 枚
CD		0 枚	0 枚
テープ		0 本	0 本
映画フィルム		0 巻	0 巻
スライド(含むOHP)		0 枚	0 枚
ビデオテープ		0 巻	0 巻
レーザーディスク		0 枚	0 枚
写真フィルム・プリント*		1 枚	61 枚
CD-ROM・DVD		65 枚	0 枚
ブルーレイ		0 枚	0 枚
フロッピーディスク		0 枚	0 枚

〔備考〕 * 平成28年度より、「航空写真及びX線写真」を「写真フィルム・プリント」に名称変更した。

II. 発注件数

CD/DVD/ブルーレイ 56件

8. 蔵書点検

(1) 平成29年度蔵書点検 ※平成25年度より、リーダーズ資料は年に2回蔵書点検を行うことになった。

<リーダーズ資料蔵書点検(第1回)>

【実施日】 平成29年7月13日(木)、7月14日(金)

【対象範囲】

初回点検 図書(洋/リーダーズ資料)
 対象数 : 4,290 冊
 不明数 : 14 冊

再点検 該当なし

再々点検 図書(洋/リーダーズ資料)
 対象数 : 2 冊
 不明数 : 2 冊
 発見 : 0 冊

<図書館蔵書点検>

【実施日】 平成29年8月28日(月)～9月7日(木)

【対象範囲】

初回点検 図書(和)
 対象数 : 453,081 冊
 不明数 : 88 冊

日常不明図書(平成28年度)

対象数 : 9 冊
 不明数 : 6 冊
 発見 : 3 冊

再点検 図書(教著・指定/書庫/法科大学院)
対象数 : 147 冊
不明数 : 136 冊
発見 : 11 冊

再々点検 図書(和・資料室備付資料)・法科大学院
対象数 : 725 冊
不明数 : 463 冊
発見 : 262 冊

<リーダーズ資料蔵書点検(第2回)>

【実施日】平成30年1月25日(木)、1月26日(金)

【対象範囲】

初回点検 図書(洋/リーダーズ資料)
対象数 : 4,276 冊
不明数 : 0 冊

再点検 図書(洋/リーダーズ資料)
対象数 : 14 冊
不明数 : 8 冊
発見 : 6 冊

再々点検 該当なし

9. 閲覧業務

(1)開館日数及び推移

平成29年度

月	4月	5月	6月	7月	8月	9月	10月	11月	12月	1月	2月	3月	合計
日数	23	23	30	31	19	25	25	30	22	22	18	24	292

平成25年度～29年度

年度	25	26	27	28	29
日数	283	281	286	290	292

開館総日数・時間数

	平日	土曜	休日	合計
開館総日数	225日	42日	25日	292日
開館総時間数	2636.0時間	382.5時間	180.0時間	3198.5時間
うち時間外開館時間数	683.5時間	256.5時間	180.0時間	1120.0時間

長期休業期間の開館日数

	夏季	冬季	春季	合計
開館日数	31日	0日	45日	76日

※夏季休業は 8月 1日 ～ 9月15日

冬季休業は12月26日 ～ 1月 4日

春季休業は 1月29日 ～ 3月31日

(2)入館者数及び推移

平成29年度

月	4月	5月	6月	7月	8月	9月	10月	11月	12月	1月	2月	3月	合計	学生在学者数
人数	43,471	53,581	57,556	57,291	4,182	30,171	45,675	47,204	45,517	36,460	4,774	5,860	431,742	15,358

平成25年度～29年度

年度	25	26	27	28	29
入館者数	432,350	417,746	440,648	439,192	431,742

※学生在学者数は当該年度の5月1日現在(法科大学院生除く)

※平成26年度より入館者数にはカード忘れを除く

※平成27年度3月は図書館什器入替のため3月17日から3月19日まで休館

(3)貸出総数(冊数)及び推移

平成29年度

所属	種別	和書冊数					洋書冊数					雑誌冊数			合計
		NDC	KDC	指定図書	個人文庫	計	DDC	KDC	指定図書	個人文庫	計	和雑誌	洋雑誌	計	
仏教	1・2年生	2,658	142		2	2,802	6	1			7	11		11	2,820
	禅	1,399	200	1	6	1,606	2			2	12		12	1,620	
	仏教	2,643	223		11	2,877	18	11		1	30	30		30	2,937
文	国文	4,423	262	17	9	4,711	39			39	18		18	4,768	
	英文	3,351	124	1	1	3,477	977	31		2	1,010			4,487	
	地(文化)	2,772	53		1	2,826	80			80	12		12	2,918	
	地(環境)	2,265	53	3	3	2,324	62			62	18	1	19	2,405	
	歴(日本史)	7,415	808	14	13	8,250	3			3	93		93	8,346	
	歴(外国史)	6,740	304	13	3	7,060	70		1	71	55	4	59	7,190	
	歴(考古学)	4,101	249	9	16	4,375	5			5	104	2	106	4,486	
	社会(社)	3,590	56			3,646	90			90	4		4	3,740	
	社会(福)	1,086	16			1,102	20			20			0	1,122	
	心理	1,829	81	1	1	1,912	229			229	9	2	11	2,152	
経済	経	3,950	87	9		4,046	18	5		23	3		3	4,072	
	商	2,811	61		2	2,874	24			24			0	2,898	
	現応経	1,929	20		2	1,951	1			1	1		1	1,953	
法	法律A	5,677	112	25	3	5,817	75			75	62		62	5,954	
	法律B	2,151	45	38		2,234	75			75	42		42	2,351	
	政治	4,133	116	8		4,257	329		1	330	19		19	4,606	
経営	経営	5,283	117	1	4	5,405	61			61	4		4	5,470	
	市場戦略	2,851	49	1	1	2,902	79			79	2	3	5	2,986	
医療健康	医療	1,726	2	20		1,748	3			3	8	34	42	1,793	
GMS	グローバル・メディア	6,059	88	3	1	6,151	9,520	6		9,526	8		8	15,685	
小計		80,842	3,268	164	79	84,353	11,786	54	1	4	11,845	515	46	561	96,759
大学院・研究生		3,935	616		11	4,562	88	56		3	147	158	20	178	4,887
法科大学院		333			2	335				0	11	5	16	351	
科目等履修生		0				0				0			0		
特別履修生		0				0				0			0		
聴講		1,803	108	5	4	1,920	12	4		16	9		9	1,945	
法人学生		11				11				0			0	11	
合計		86,924	3,992	169	96	91,181	11,886	114	1	7	12,008	693	71	764	103,953
教員		4,331	1,451		35	5,817	546	111		8	665	182	70	252	6,734
職員		3,706	619	24	143	4,492	663	425		16	1,104	317	744	1,061	6,657
研究所員		564	343		4	911				1	1	97		97	1,009
学外者		2,548	127		3	2,678	167	7			174	14	2	16	2,868
その他		0				0				0				0	
総合計		98,073	6,532	193	281	105,079	13,262	657	1	32	13,952	1,303	887	2,190	121,221

※社(社)は社会学科社会学専攻。社(福)は社会学科社会福祉学専攻。

※法律Aは法律学科昼間主コース、法律Bは法律学科夜間主コースを指す。

※機械貸出分は、貸出日をもって集計。

※手作業貸出は、返却日をもって集計。

※平成26年度より、科目等履修生および特別履修生の貸出実績は学部生に含まれる。

平成25年度～29年度

	25	26	27	28	29
貸出冊数	100,301	106,429	114,557	115,400	121,221
開館日数	283	281	286	290	292
1日平均	354	379	401	398	415

(4)閉架図書請求状況の推移

年度	25	26	27	28	29
年間合計	34,570	34,745	34,135	28,615	26,248
1日平均	122.2	123.6	119.4	98.7	89.9

(5)大学院入庫者数・利用内訳(延数)

研究科	専攻	課程		
		修士	博士	合計
人文科学	仏教学	157	166	323
	国文学	32	3	35
	英米文学	21	0	21
	地理学	1	3	4
	歴史学	56	9	65
	社会学	0	0	0
	心理学	0	0	0
経済学	経済学	0	0	0
商学	商学	24	1	25
法学	公法学	0	0	0
	私法学	1	0	1
経営学	経営学	1	0	1
医療健康科学研究科	診療放射線学	0	0	0
グローバルメディア	グローバルメディア	0	0	0
法曹養成	法曹養成			1
計		293	182	476
科目等履修生				0
科目等特別履修生				0
聴講生				2
研究生				7
計		0	0	9
合計		293	182	485

10. レファレンス業務

平成29年度の(1)レファレンス・サービスの利用者は、前年度とほぼ変わらない件数である。学生利用者が増えたことはガイダンスの影響と思われる。(2)ガイダンス件数の減少は、新入生セミナーにおいて1授業の学生数を増やしたことによるコマ数の減少によるものであり、実際の受講者数は増加している。(3)(4)(5)全体として文献複写依頼は減少している。これはデータベース普及によるものと思われる。一方、図書貸借については依頼件数が増加しており、データベース等で公開していない資料の閲覧希望によるものであろう。(6)法人諸学校の生徒の利用増加が顕著であり、高大一貫教育として、高校から大学図書館の利用を推進しているものと考えられる。(6)図書館学修支援員の利用状況は昨年度比として増加しており、リピーター等定着した利用者が存在していると言える。レポート対策ガイダンスは学生数から見て参加者が少ない。学修支援として、またLA周知活動として参加者を増やしていくよう検討していきたいと考える。

(1)レファレンス・サービスの利用者数の推移

年度	利用者区分			業務区分				合計
	学内者		学外者	文献所在調査	事項調査	利用指導	その他	
	学生	教職員						
25	7,402	1,560	3,996	6,460	430	5,369	699	12,958
26	9,028	1,329	3,422	5,647	422	6,944	766	13,779
27	9,435	1,323	3,405	5,678	429	7,231	825	14,163
28	9,410	1,263	3,206	5,466	435	7,183	795	13,879
29	9,497	1,191	3,143	5,316	438	7,237	840	13,831

(2)ガイダンス実施回数数の推移

ガイダンス種別		25	26	27	28	29
ライブラリツアー		3	3	7		
レポート対策ガイダンス		15	5	6	6	6
新入生 セミナー	禅・仏教学科		5	5	5	5
	国文学科		3	3	3	3
	英米文学科		3	3	2	1
	地理学科		3	3	3	3
	歴史学科		9	9	9	9
	社会学科		3	3	4	4
	心理学科		1	1	2	2
	経済・商・現代応用経済学科		23	24	24	24
	法律・政治学科		15	12	13	14
	経営・市場戦略学科		17	18	20	20
	診療放射線技術科学科		2	3	2	2
	グローバル・メディア学科		13	13	13	6
	図書館 ガイダンス	禅・仏教学科	2	3	7	8
国文学科		3	0	0	0	0
英米文学科		0	0	1	1	0
地理学科		1	1	1	1	2
歴史学科		14	7	7	4	5
社会学科		6	2	4	1	2
心理学科		0	0	0	0	0
経済・商・現代応用経済学科		10	0	2	0	3
法律・政治学科		23	23	20	21	21
経営・市場戦略学科		2	1	0	1	0
診療放射線技術科学科		2	0	0	0	0
グローバル・メディア学科		21	10	19	19	19
全学共通科目授業		0	2	0	0	0
その他		1	0	1	0	0
企業研究講習会 / データベース活用セミナー		3	3	2	4	4
書庫ツアー				4	7	3
入庫研修会		12	7	11	8	7
合計		118	164	189	181	173

※平成26年度から、「新入生セミナー」開始。

※平成27年度から、「書庫ツアー」開始。Kompass(OPAC)ガイダンス・データベースガイダンスの項目を削除。

※平成28年度から、「新入生セミナー」内で行う館内案内と同内容のため、ライブラリツアーを実施せず。

※平成29年度から、「企業研究講習会」を「データベース活用セミナー」に名称変更。

(3)オンラインサービス利用の推移(総数・各サービス全体における割合)

年度	レファレンス		文献複写		図書借用		合計	
25	27	6%	734	74%	217	61%	978	55%
26	29	58%	571	77%	228	66%	828	73%
27	31	7%	743	74%	290	67%	1,064	73%
28	11	3%	636	77%	217	68%	864	55%
29	13	3%	588	79%	206	62%	807	53%

(4)文献複写サービス利用の推移(コピー枚数)

年度	セルフサービス		代行複写		合計
	学部生 その他	教員 院生	館内 (カウンター受付)	文献複写受付 (他機関→本学)	
25	207,439	111,427	1,031	8,467	328,364
26	200,024	117,765	739	6,829	325,357
27	181,418	121,928	1,557	5,585	310,488
28	152,141	91,320	711	4,522	248,694
29	121,592	86,241	543	4,702	213,078

(5)図書館相互利用・学外者利用状況の推移

<1>本学所属者の他機関利用状況【本学からの訪問利用】

<1-1>紹介状発行数(本学→他機関)

年度	学部生	院生	教職員	その他	合計
25	23	7	15	1	46
26	26	19	17	1	63
27	27	34	25	1	87
28	11	10	18	1	40
29	11	9	19	2	41

<1-2>主な紹介状発行先機関名と件数(本学→他機関)

年度	主な紹介状発行先機関名と件数(本学→他機関)				
25	早大 8	首都大 5	東大・日大・明大・立教大		各4
26	東大・首都大 各14		明大 6	上智大 5	静嘉堂・早大 東洋大・立教大 各3
27	東大 8	明大 7	立教・國學院 各5		京大・早大 各4
28	東大 10	早大 8	京大 4	東洋大・龍谷大 各2	
29	立大 6	東大 4	青学大・高野大・明大		各3

<2>学外者の当館利用状況【当館への来館利用】

<2-1-1>紹介状発行数(他機関→本学)

年度	学部生 短大生	院生	教職員	その他	合計
25	24	37	36	0	97
26	26	21	27	1	75
27	27	34	26	0	87
28	18	18	33	1	70
29	20	17	21	1	59

<2-1-2>学外者一日利用者数(他大学相互利用・法人内高校・卒業生・一般利用希望による許可者)

年度	他大学		法人内高校		卒業生	一般利用	合計
	学生	教職員	生徒	教職員			
25	230	71	6	11	536	1,138	1,992
26	214	74	27	7	460	1,149	1,931
27	216	71	8	6	515	1,085	1,901
28	203	75	8	8	426	1,320	2,040
29	211	84	137	5	429	1,376	2,242

<2-2>主な相互利用申込機関名と件数(他機関→本学)

年度	主な機関と申込件数(他機関→本学)								
25	東大	11	日大	6	Chulankorn University 台湾大学芸術史研究所	各5	korea Univ.	4	
26	UCLA・東大		各7		上智大	6	早大・東京外語大 各5		
27	UCLA	10	早大・東芸大・武蔵大			各5		東大	4
28	早大	7	法大・龍谷大			各4		東大・関西大・金沢工大	各3
29	東大	5	早大	4	放送大	3	関大・九大・首都大・大正大・東工大・明大 東女大・日女大・二松学舎大・明学大・DUKE Univ.		各2

<2-3>学外者貸出登録者数(卒業生・コンソーシアム・一般利用希望による許可者)

年度	卒業生	佛教図書館 協会協定校	世田谷6大学コン ソーシアム協定校	一般利用	合計
25	53	8	17	129	207
26	58	9	15	130	212
27	56	10	23	157	246
28	45	6	28	151	230
29	46	6	29	164	245

<3>ILLサービス【郵送等による相互利用】

<3-1-1>文献複写依頼数

(本学→他機関)

年度	身分				機関種別			合計
	学部生 短大生	院生	教職員	その他	国内		国外	
					大学図書館	その他		
25	280	245	463	6	861	131	2	994
26	222	112	406	2	630	102	10	742
27	221	146	413	3	664	115	4	783
28	236	229	365	1	675	156	0	831
29	215	158	349	22	679	59	6	744

<3-1-2>文献複写受付数

(他機関→本学)

年度	国内		国外	合計
	大学図書館	その他		
25	1,049	367	5	1,421
26	938	91	5	1,034
27	863	66	1	930
28	729	53	1	783
29	639	56	0	695

<3-2-1>図書貸借依頼数

(本学→他機関)

年度	身分				機関種別			合計
	学部生 短大生	院生	教職員	その他	国内		国外	
					大学図書館	その他		
25	69	47	237	5	316	20	22	358
26	54	38	246	10	312	24	12	348
27	77	78	202	2	327	31	1	359
28	68	37	213	1	299	19	1	319
29	110	78	140	4	309	23	0	332

<3-2-2>図書貸借受付数

(他機関→本学)

年度	国内		国外	合計
	大学図書館	その他		
25	148	18	9	175
26	193	14	3	210
27	148	33	7	188
28	171	13	1	185
29	125	16	1	142

(6)図書館学修支援員(LA)の利用状況

平成29年度図書館学修支援員(LA) 6名(仏教学3名・地理学1名・歴史学1名・経済学1名)採用

<1>図書館学修支援員(LA)利用状況

<1-1>月別学修相談利用件数

年度	4月	5月	6月	7月	8月	9月	10月	11月	12月	1月	合計
28	4	10	13	11	0	6	12	20	15	4	95
29	11	8	36	16	0	12	18	18	8	1	128

<1-2>学年別学修相談利用者件数

年度	1年生	2年生	3年生	4年生	その他	合計
28	29	11	17	33	5	95
29	26	22	47	32	1	128

<1-3>学部学科別学修相談利用件数

年度	LA専門分野対象学部学科	LA専門分野対象外学部学科	合計
28	70	25	95
29	112	16	128

※平成28年度のLA専門分野対象学部学科(仏教・地理・歴史・経済・商)、LA専門分野対象外学部学科(国文・英米文・社会・法・経営)。

※平成29年度のLA専門分野対象学部学科(仏教・地理・歴史・経済)、LA専門分野対象外学部学科(国文・英米文・社会・法・経営・GMS)。

<1-4>学修相談利用時間帯内訳

年度	1限	2限	昼休み	3限	4限	5限	合計
28	0	12	25	29	22	7	95
29	0	10	30	32	40	16	128

<2>図書館学修支援員(LA)利用状況

年度	卒論・ゼミ論 について	レポートの 書き方	資料の探し方	書評の書き方	その他	合計
28	39	30	13	5	8	95
29	43	42	13	1	29	128

<3>レポート対策ガイダンス参加者人数

年度	6月	11月	合計
28	53	43	96
29	34	39	73

11. 視聴覚業務

(1) 視聴覚室開室日の推移

種別	年度	開館日数				
		25	26	27	28	29
マイクロフィルム		265	264	267	267	274
DVD・ブルーレイ・CD・レコード・ビデオ		174	175	256	256	263

※平成27年度より視聴覚室(DVD等)開室日数を短縮開館(平日)および1月試験期を増やす

(2) マイクロフィルム利用者数

所属	人数
学部生	6
大学院生	3
教職員	10
その他	4
学外者	3
レファレンス	7
合計	33

(3) DVD・ブルーレイ・CD・レコード・ビデオ利用者数

所属	人数
学部生	6,452
大学院生	18
教職員	24
その他	1
学外者	0
レファレンス	1
合計	6,496

(4) 利用者の推移

年度	25	26	27	28	29
マイクロフィルム	50	49	101	20	33
DVD・ブルーレイ・CD・レコード・ビデオ	5,497	6,191	7,443	7,145	6,496

12. 電算化業務

(1)図書館システム構成図

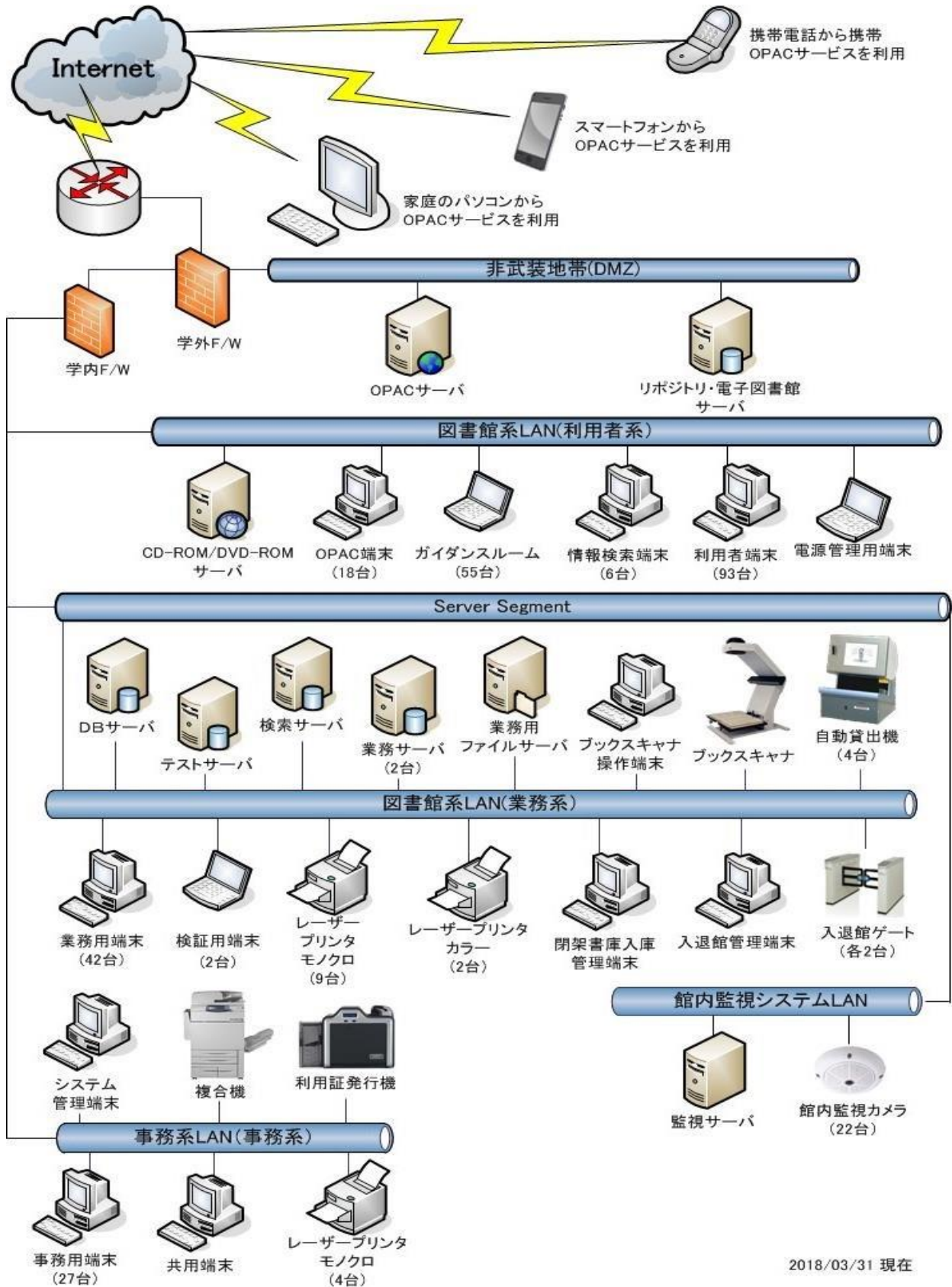

(2)データ入力状況

平成30年3月31日現在

(件数)

	書誌データ	所蔵データ
和図書	462,394	823,272
洋図書	183,887	272,462
和雑誌	5,939	111,625
洋雑誌	3,898	120,955
合計	656,118	1,328,314

<注> 和洋雑誌の所蔵カウントは製本雑誌を対象として実施。

(3)国立情報学研究所登録状況

平成30年3月31日現在

(件数)

図書	423,354
雑誌	9,913
合計	433,267

13. 電子図書館

(1)紀要公開状況

平成30年3月31日現在

(件数)

年度	論文書誌データ	論文書誌データ(遡及)	画像データ	画像データ(遡及)
25	28		28	333
26	26	30	26	2,033
27	9		9	
28	39		39	
29	23		23	

※NIIから提供された紀要の画像をH25, H26に遡及した

(2)論集公開状況

平成30年3月31日現在

(件数)

年度	論文書誌データ	論文書誌データ(遡及)	画像データ	画像データ(遡及)
25	186		186	1,677
26	218	255	218	4,811
27	154		154	
28	228		228	
29	195		194	

※①法科大学院の駒澤法曹を含む

※②NIIから提供された論集の画像をH25, H26に遡及した

(3) 大学院論集公開状況

平成30年3月31日現在 (件数)

年度	論文書誌データ
25	67
26	45
27	103
28	66
29	61

(4) 研究所等論集公開状況

平成30年3月31日現在 (件数)

年度	論文書誌データ	画像データ	画像データ(遡及)
25	75	19	
26	114	30	53
27	59	43	
28	110	33	
29	75	29	

※①画像データを公開している研究所は仏教経済研究所・応用地理研究所・仏教文学研究所・禅文化歴史博物館

※②H26に仏教文学研究所の論集の画像53件を遡及

(5) 博士論文公開状況

平成30年3月31日現在 (件数)

年度	論文書誌データ	画像データ
25	7	0
26	4	4
27	8	8
28	4	4
29	4	4

(6) 電子貴重書庫公開状況

平成30年3月31日現在 (件数)

年度	書誌的事項データ	画像データ
25	26	26
26	92	92
27	29	29
28	23	23
29	30	30

※平成26年度より、リポジトリの件数は、レコードIDを現システム(E-CatsLibrary)のメタデータ規則に修正し、登録日で件数を算出。

14. 図書館施設概要

(平成30年3月31日現在)

竣 工	昭和48年2月
建 築 面 積	1,525㎡
延 面 積	10,036㎡
階 数 地 下	地上4階／地下2階
構 造	鉄骨・鉄筋コンクリート造り

床 面 積	B2/積層書庫・エレコンパック室・電気空調室	1,576㎡
	BM2/積層書庫	992㎡
	B1/書庫・貴重書庫	1,449㎡
	1F/閲覧室・事務室・カウンター	1,429㎡
	2F/閲覧室・メインカウンター・レファレンスカウンター	1,423㎡
	3F/閲覧室・視聴覚カウンター・AVブース室・ガイダンスルーム	1,423㎡
	4F/閲覧室・グループ読書室・多目的読書室・会議室・電算室	1,525㎡
	RF/塔屋・EV機械室	219㎡
	合計	10,036㎡

閱 覧 室 座 席 数	1F/新聞・雑誌エリア・PCコーナー	130席
	2F/閲覧エリア・PCコーナー	273席
	教員・院生閲覧室	48席
	3F/閲覧エリア・PCコーナー	313席
	ガイダンスルーム	54席
	AVブース室・マイクロリーダー室	26席
	4F/閲覧エリア・PCコーナー	354席
	グループ読書室・多目的読書室	151席
	合計	1,349席

書架収納可能冊数	約91万冊
----------	-------