

令和4年度

図書館年次報告書

42

駒澤大学図書館

## 序文

館長 櫻井陽子

令和2年初頭以後猛威を奮い、世界を大混乱に陥れたコロナウィルスとの闘いも、共存の方途を模索する時期を経て、令和4年度には、ようやく収束の曙光が見えてきた。

大学も、十分に注意を払いながらも、通常的生活、授業形態に戻っていき、図書館も通常開館に戻すことができた。しかしながら、次なる課題に立ち向かった一年であった。それは、新図書館への移行である。学生にとって、卒論準備などに充てられる貴重な夏休み期間（7月31日～10月16日）を全面閉館とせざるを得ず、多くの利用者に迷惑をおかけしたことを心苦しく思っている。館員の懸命な働きにより、10月17日に無事に開館し、通常業務を開始することができた。

図書館移設に際しては、閉館のみならず、様々な業務を中断、先送りせざるをえず、また、慣れない新図書館での業務は、館員にとって負担の増した一年でもあったが、新図書館で新しい歴史の構築の一端を担う誇りと喜びも噛みしめている。

2カ月半に及ぶ休館期間を挟んだにも拘わらず、年間入館者数はのべ21万人に上った。コロナ以前（30万人以上）には及ばないが、前年、前々年度の2倍近くである。新しさへの興味関心もあって足を運んだ利用者も多いと思われるが、何よりも、在学生の知的関心の高さがうかがわれる。と同時に、新図書館の利用のしやすさが反映した数字であるとも拝察される。

利用のしやすさとは、開架収蔵能力を増加したこと（令和3年度 188,387冊→令和4年度 643,098冊）、様々な形態の閲覧席を用意したことによって編み出したものである。

図書館運営も、すべてをコロナ禍以前に戻すのではなく、引き継ぐべき点は引き継いでいる。たとえば、Google meet を利用した会議が多くなったことである。レファレンスにあっても、オンラインサービス、ILL サービス利用の充実を図るなど、業務体系も少しずつ変化している。新しく図書館利用の動画配信を始めた。

これからは、データベース利用の利便性を高めるなど、ハード面、ソフト面を併せて、図書館に求められる新しい形態を模索しながら、より充実した図書館運営を試みていくこととなる。

# 目次

1. 組織	1
2. 会議・研修会	2
(1)会議	2
(2)館内研修会	3
3. 図書館の動き	4
(1)主要行事	4
(2)教育支援	4
(3)企画展示・イベント	4
4. 出張等	5
5. 予算・決算	6
(1)図書費予算・決算	6
(2)大学院・学部 予算・決算	7
(3)予算項目別図書受入会計区分表	8
(4)図書資料受入状況	9
6. 蔵書数等	10
(1)-1 和漢書・洋書冊数の推移	10
(1)-2 法科大学院資料の推移	11
(2)雑誌所蔵種・冊数の推移	12
(3)視聴覚資料収蔵の推移	13
(4)データベース・電子ジャーナル数	13
(5)電子ブック数	13
7. 整理業務	14
(1)図書資料整理	14
(2)雑誌整理	15
(3)視聴覚資料整理	16
8. 蔵書点検	17

9. 閲覧業務	20
(1)開館日数及び推移	20
(2)入館者数及び推移	20
(3)貸出総数（冊数）及び推移	21
(4)閉架図書請求状況の推移	22
(5)大学院入庫者数・利用内訳（延数）	22
10. レファレンス業務	23
(1)レファレンス・サービスの利用者数の推移	23
(2)ガイダンス実施回数の推移	23
(3)オンラインサービス利用の推移	24
(4)文献複写サービス利用の推移	24
(5)図書館相互利用・学外者利用状況の推移	24
(6)図書館学修支援員（LA）の利用状況	27
11. 視聴覚業務	29
(1)視聴覚室(席)開室日の推移	29
(2)マイクロフィルム利用者数	29
(3)DVD・ブルーレイ・CD・レコード・ビデオ利用者数	29
(4)利用者の推移	29
12. 電算化業務	30
(1)図書館システム構成図	30
(2)データ入力状況	31
(3)国立情報学研究所登録状況	31
13. 電子図書館	32
(1)紀要公開状況	32
(2)論集公開状況	32
(3)大学院論集公開状況	32
(4)研究所等論集公開状況	32
(5)博士論文公開状況	32

(6)電子貴重書庫公開状況 .....	33
14. 図書館施設概要 .....	34

# 1. 組織

## 「令和4年度駒澤大学図書館事務組織」

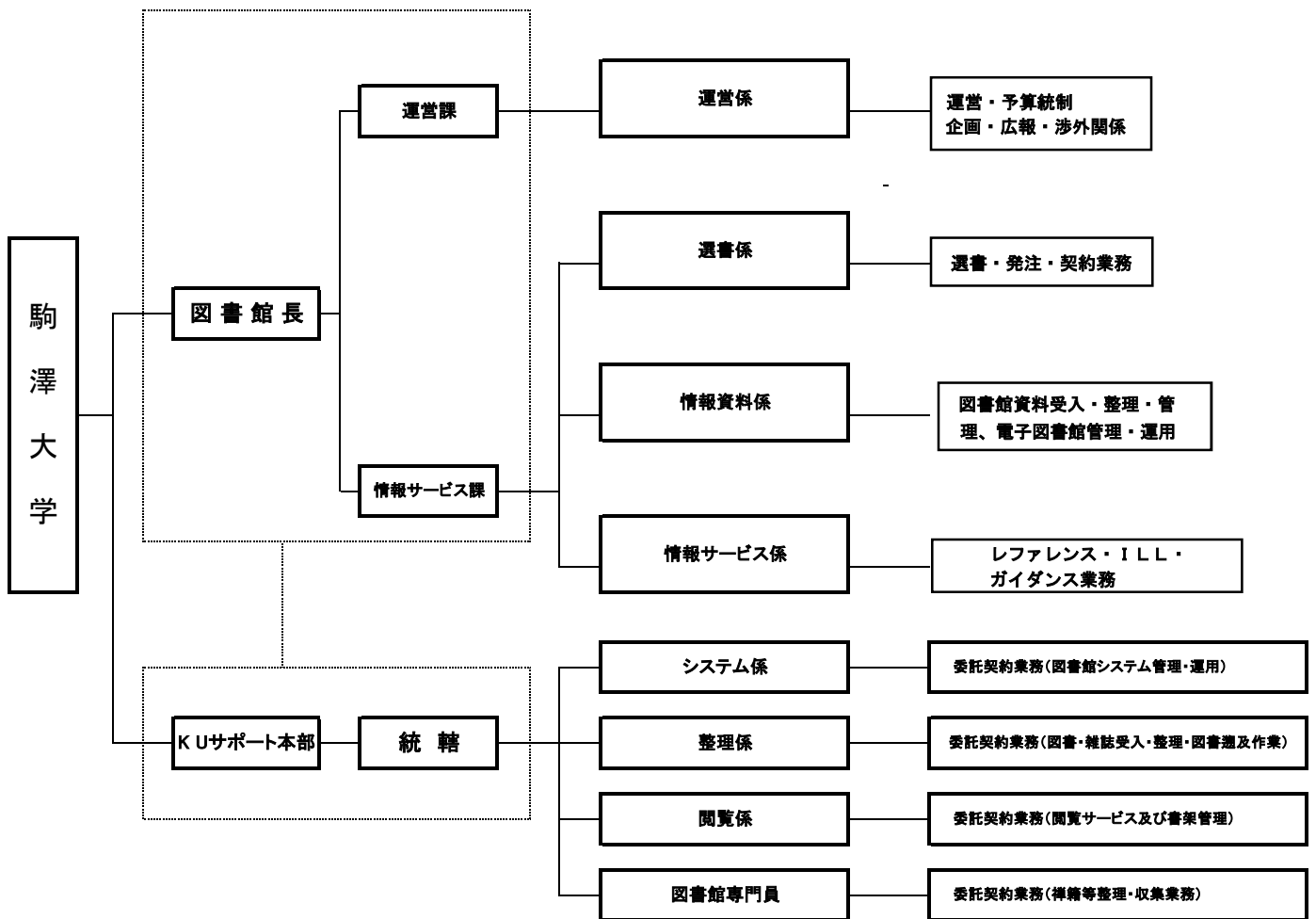

## 2. 会議・研修会

### (1) 会議

#### 【図書館委員会】

- |     |    |   |
|-----|----|---|
| 第1回 | 日時 | 令和4年5月20日(金) 16:20  |
|     | 場所 | オンライン会議(Google Meet)  |
|     | 議題 | 1. 報告事項<br>(1) 令和4年度図書館委員会委員紹介について<br>(2) 令和3年度図書館業務について(報告)<br>(3) 令和4年度図書館運営方針について<br>(4) 令和4年度図書館図書予算について<br>(5) 令和4年度図書館業務について(予定)<br>(6) その他<br>2. 審議事項<br>(1) 駒澤大学図書館利用規程の改正について(継続)<br>(2) 駒澤大学図書館学修支援員制度に関する規程の改正について(継続)<br>(3) 令和3年度決算報告について<br>(4) 令和4年度図書館学修支援員の選考結果について<br>(5) 図書館委員会及び図書選定委員会の再編について<br>(6) 「新入生セミナー」における図書館ガイダンスの運用について<br>(7) その他<br>3. その他 |
| 第2回 | 日時 | 令和4年9月23日(金) 16:20  |
|     | 場所 | オンライン会議(Google Meet)  |
|     | 議題 | 1. 報告事項<br>(1) 前期図書館業務について(報告)<br>(2) 令和4年度第1回除籍図書について<br>(3) 後期図書館業務について(予定)<br>(4) その他<br>2. 審議事項<br>(1) 「新入生セミナー」における図書館ガイダンスの運用について(継続)<br>(2) 令和5年度図書費予算要求(案)について<br>(3) その他<br>3. その他<br>○ 図書館運営分科会及び図書選定分科会の統合について   |
| 第3回 | 日時 | 令和4年12月16日(金) 16:20   |
|     | 場所 | オンライン会議(Google Meet)  |
|     | 議題 | 1. 報告事項<br>(1) 図書館業務について(報告)<br>(2) 令和4年度第2回除籍図書(固定・簿外資産)について<br>(3) 図書館業務について(予定)<br>(4) その他<br>2. 審議事項<br>(1) 令和5年度当初予算について<br>(2) その他<br>3. その他  |

## 【図書選定委員会】

- 第1回 日時 令和4年5月27日(金)  
場所 オンライン会議(Google Meet)  
議題
1. 報告事項
    - (1) 令和4年度図書選定委員会委員紹介について
    - (2) 令和3年度図書予算執行報告および令和4年度図書予算について
    - (3) 令和4年度の選書方法および購入申込について
    - (4) 私立大学等研究設備整備費等補助金申請について
    - (5) 令和3年度ウェブ資料(データベース・電子ジャーナル)利用統計について
    - (6) 資料室備付図書の貸出・返却の運用変更について
    - (7) その他
  2. 審議事項
    - (1) 新聞契約の見直しについて(継続審議)
    - (2) 「図書選書基準」の見直しについて
    - (3) 図書選定委員会組織再編について
    - (4) 図書選定委員会と図書館委員会の統合に係る審議について
    - (5) その他
  3. その他
    - (1) 閉館期間中の図書の購入申し込み等について
    - (2) 学生オンライン選書ツアーの周知について
    - (3) 駒澤大学図書館サーチツールのメンテナンスについて
    - (4) その他
- 第2回 日時 令和4年12月9日(金) 16:20  
場所 オンライン会議(Google Meet)  
議題
1. 報告事項
    - (1) 令和4年度図書・雑誌受入状況について(中間報告)
    - (2) 令和4年度図書予算の後期支払予定について
    - (3) 令和4年度前期ウェブ資料の利用状況について
    - (4) 令和5年度講義内容掲載の参考書等購入申込書の提出について(お願い)
    - (5) 令和5年度教員推薦図書の選定申込について(お願い)
    - (6) 令和5年度指定図書の選定申込について(お願い)
    - (7) 令和5年度メインカウンター取置資料の選定申込について(お願い)
    - (8) 令和4年度私立大学等研究設備整備費等補助金について
    - (9) BookWebProリニューアルに伴う、マニュアルの変更について
    - (10) その他
  2. 審議事項
    - (1) 新聞契約の見直しについて(継続審議)
    - (2) 「図書収書基準」の見直しについて(継続審議)
    - (3) その他
  3. その他
    - (1) 令和5年度図書選定委員会開催日程(案)について
    - (2) その他

## (2)館内研修会

令和4年度 実施なし



## 3. 図書館の動き

### (1) 主要行事

4月 2日 ~ 11日	短縮開館 月~土 9:00~17:00
4月 12日 ~ 7月 30日	通常開館 月~金 8:30~22:00 土 8:30~18:00 ※早朝開館実施時間 8:30~9:00
6月 (5日・12日・19日・26日)	日曜・祝日開館 10:00~17:00
7月 (3日・10日・17日・24日)	日曜・祝日開館 10:00~17:00
7月 1日	夏季長期貸出開始 (~7月30日)
7月 31日 ~ 10月 16日	図書館移転に伴う休館
10月 17日	新図書館開館
10月 17日 ~ 1月 25日	通常開館 月~金 8:30~22:00 土 8:30~18:00 ※早朝開館実施時間 8:30~9:00
10月 31日	夏季長期貸出返却日
10月 (23日・30日)	日曜・祝日開館 10:00~17:00
11月 4日 ~ 6日	特定日開館 9:00~17:00 (オータムフェスティバル)
11月 (3日・13日・20日・23日・27日)	日曜・祝日開館 10:00~17:00
12月 (4日・11日・18日)	日曜・祝日開館 10:00~17:00
12月 9日 ~ 24日	冬季長期貸出開始
12月 25日 ~ 1月 6日	休館 (全学休業)
1月 7日 ~ 25日	通常開館 月~金 8:30~22:00 土 8:30~18:00 ※早朝開館実施時間 8:30~9:00
1月 (8日・9日・22日)	日曜・祝日開館 10:00~17:00
1月 13日 ~ 15日	休館 (大学入学共通テストおよび準備)
1月 26日 ~	春季長期貸出開始 (~令和5年4月4日)
1月 26日 ~ 3月 31日	春季短縮開館 月~土 9:00~17:00
2月 3日 ~ 8日	休館 (一般選抜および準備)
2月 27日	卒業年次生・大学院修了年次生館外貸出終了および返却期限日
3月 6日 ~ 7日	休館 (入学試験および準備)
3月 18日 ~ 19日	特定日開館 9:00~17:00 (オープンキャンパス)

### (2) 教育支援

4月 1日 ~ 7日	新入生オリエンテーション (学部) サイトに動画配信
4月 2日 ~ 16日	入庫研修会
4月 12日 ~	図書館学修支援員による相談開始
4月 12日 ~ 5月 21日	図書館利用ガイダンス
4月 18日 ~	授業内ガイダンス開始
7月 4日 ~ 9日	休館中の図書館サービスに関するガイダンス
7月 12日 ~	図書館学修支援員解説! データベースマニュアル動画 (動画配信)
9月 23日 ~	特別資料庫入庫研修 (動画配信)

### (3) 企画展示・イベント

#### (3) -1 企画展示WG企画

3月 28日 ~ 6月 30日	新入生おすすめ図書
5月 2日 ~ 6月 30日	学生オンライン選書ツアー

#### (3) -2 スタッフおすすめコーナー展示

4月 1日 ~ 3月 31日	読む本に迷っている方へ 図書館スタッフのおすすめ本
----------------	---------------------------

#### (3) -3 ライブラリー・サポーター企画

11月 14日	ビブリオバトル
---------	---------

## 4. 出張等

	私立大学図書館協会	佛教図書館協会	講習会 (令和4年度なし)	その他
6月10日	東地区部会館長会(オンライン開催)代理出席 :立正大学			
7月20日				2022年度JUSTICE電子資料契約実務研修会(オンライン開催):大学図書館コンソーシアム連合(JUSTICE)
9月7日～ 9月8日				2022年度版元提案説明会(オンライン開催) :大学図書館コンソーシアム連合(JUSTICE)
10月26日				西洋社会科学古典資料セミナー(オンライン開催) : :一橋大学
2月6日				第6東京大学学術資産アーカイブ化推進室主催 セミナー(オンライン開催) : :東京大学
2月21日		東地区部会研修会 : :大正大学		
3月3日				2022年度大学図書館コンソーシアム連合(JUSTICE)総会(オンライン開催)

月1回程度 定期開催	令和4年度なし
---------------	---------

# 予算・決算

## (1)図書費予算・決算

令和4年4月1日～令和5年3月31日

(単価：円)

予 算 項 目		当初予算額	補正予算額	決 算 額	残 額
教育研究経費支出	〔図書資料費支出〕				
	図書資料費(大学院・学部)	65,950,000	69,200,000	62,007,036	7,192,964
	図書資料費(図書館)	92,803,000	95,303,000	95,766,330	(463,330)
	小 計	158,753,000	164,503,000	157,773,366	6,729,634
設備関係支出	〔図書支出〕				
	図書費(大学院・学部)	43,822,000	25,522,000	23,279,717	2,242,283
	図書費(図書館)	24,305,000	36,855,000	22,246,071	14,608,929
	合冊製本費	2,800,000	2,800,000	1,715,890	1,084,110
	私立大学等研究設備整備費	0	2,420,000	2,420,000	0
	小 計	70,927,000	67,597,000	49,661,678	17,935,322
合 計		229,680,000	232,100,000	207,435,044	24,664,956

## (2)大学院・学部 予算・決算

(単価：円)

学部・学科		図書資料費		図書費		総額		
		補正予算額	決算額	補正予算額	決算額	補正予算総額	決算額	
仏教学部		5,200,000	5,035,368	3,905,000	2,762,281	9,105,000	7,797,649	
文学部	国文学科	900,000	405,680	1,799,000	2,281,008	2,699,000	2,686,688	
	英米文学科	1,600,000	1,430,878	2,399,000	2,550,604	3,999,000	3,981,482	
	地理学科	4,450,000	4,440,947	549,000	484,525	4,999,000	4,925,472	
	歴史学科	3,100,000	3,010,305	2,661,000	2,324,921	5,761,000	5,335,226	
	社会学科	2,600,000	2,535,777	1,011,000	1,034,139	3,611,000	3,569,916	
	心理学科	4,600,000	4,557,165	105,000	73,911	4,705,000	4,631,076	
経済学部		10,600,000	9,263,357	3,298,000	3,368,197	13,898,000	12,631,554	
法学部	法律学科	7,900,000	7,166,584	1,289,000	2,001,572	9,189,000	9,168,156	
	政治学科	3,700,000	3,366,421	381,000	379,142	4,081,000	3,745,563	
経営学部		9,100,000	6,995,858	2,061,000	1,572,738	11,161,000	8,568,596	
医療健康科学部		5,300,000	4,690,113	139,000	39,550	5,439,000	4,729,663	
グローバル・メディア・スタディーズ学部		2,100,000	2,263,509	2,570,000	1,724,578	4,670,000	3,988,087	
総合教育研究部	文化学部部門	600,000	572,465	826,000	848,771	1,426,000	1,421,236	
	自然科学部門	1,270,000	1,122,850	80,000	2,475	1,350,000	1,125,325	
	日本文化部門	260,000	126,068	490,000	99,403	750,000	225,471	
	外国語第一部門(英語)	1,350,000	800,730	812,000	1,001,858	2,162,000	1,802,588	
	外国語第二部門	ドイツ語	160,000	129,127	127,000	107,833	287,000	236,960
		フランス語	270,000	210,849	167,000	128,136	437,000	338,985
		中国語	180,000	72,139	157,000	99,693	337,000	171,832
		スペイン語	90,000	46,369	147,000	107,280	237,000	153,649
		ロシア語	150,000	113,259	87,000	89,142	237,000	202,401
		部門共通	0	0	55,000	0	55,000	0
	スポーツ・健康科学部門	100,000	69,160	79,000	17,907	179,000	87,067	
教職課程部門	2,170,000	2,205,954	133,000	69,002	2,303,000	2,274,956		
法科大学院	1,450,000	1,376,104	195,000	111,051	1,645,000	1,487,155		
合計	69,200,000	62,007,036	25,522,000	23,279,717	94,722,000	85,286,753		
私立大学等研究設備整備費		0	0	2,420,000	2,420,000	2,420,000	2,420,000	
合計	69,200,000	62,007,036	27,942,000	25,699,717	97,142,000	87,706,753		

(3) 予算項目別図書受入会計区分表

(単価 : 円)

予算区分		図書費(図書館)		図書費 (大学院・学部)	合冊製本費	私立大学等研究 設備整備費	合計	
図書資料費予算額		95,303,000		69,200,000			164,503,000	
図書資料費支出	雑誌	和雑誌	冊数	2,111	1,842			3,953
			金額	4,660,892	4,682,189			9,343,081
		洋雑誌	冊数	20	201			221
			金額	3,271,793	12,455,231			15,727,024
		ウェブ資料(和)	冊数	36	12			48
			金額	25,657,901	3,122,453			28,780,354
	ウェブ資料(洋)	冊数	28	199			227	
		金額	58,685,027	34,955,852			93,640,879	
	和書・洋書	追録(和)	冊数	8	9			17
			金額	129,936	154,474			284,410
		追録(洋)	冊数	4	8			12
			金額	256,622	42,985			299,607
		図書(和)	冊数	12	298			310
			金額	48,644	540,104			588,748
		図書(洋)	冊数	0	0			0
			金額	0	0			0
		ウェブ資料(和)	冊数	528	90			618
			金額	1,658,055	3,053,002			4,711,057
ウェブ資料(洋)		冊数	43	165			208	
		金額	1,392,460	2,944,480			4,336,940	
事務用(和)	冊数	0	0			0		
	金額	0	0			0		
事務用(洋)	冊数	0	0			0		
	金額	0	0			0		
未製本(洋)	冊数	0	2			2		
	金額	0	56,266			56,266		
支出額		冊数	2,790	2,826			5,616	
		金額	95,761,330	62,007,036			157,768,366	
図書資料費残高		金額	-458,330	7,192,964			6,734,634	
図書費予算額		36,855,000		25,522,000	2,800,000	2,420,000	67,597,000	
図書費支出	和書	冊数	4,204	1,872	0	4	6,080	
		金額	17,083,452	9,916,327	0	2,420,000	29,419,779	
	洋書	冊数	150	560	2	0	712	
		金額	3,142,658	8,229,487	4,840	0	11,376,985	
	和雑誌	冊数	272	198	544	0	1,014	
		金額	874,771	2,237,613	1,333,530	0	4,445,914	
	洋雑誌	冊数	19	75	156	0	250	
		金額	954,120	2,323,410	377,520	0	3,655,050	
	AV資料	冊数	12	29	0	0	41	
		金額	191,070	572,880	0	0	763,950	
	支出額		冊数	4,657	2,734	702	4	8,097
			金額	22,246,071	23,279,717	1,715,890	2,420,000	49,661,678
	図書費残高		金額	14,608,929	2,242,283	1,084,110	0	17,935,322
	総予算額		132,158,000		94,722,000	2,800,000	2,420,000	232,100,000
総支出		118,007,401		85,286,753	1,715,890	2,420,000	207,430,044	
総残高		14,150,599		9,435,247	1,084,110	0	24,669,956	

(4) 図書資料受入状況

		受入数	備考	
固 定 資 産	和 漢 書 (冊)	購 入	6,080	
		合 冊 製 本	0	
		特 別 研 究 助 成 等	5	
		寄 贈	2,221	
		編 入 等	30	
		計	8,336	CD-ROM,DVD(機械可読資料)を含む。「特別研究助成等」は教員教育研究費,外部資金研究費(科研費以外)を含む。「寄贈」は科研費を含む。
	洋 書 (冊)	購 入	710	
		合 冊 製 本	2	
		特 別 研 究 助 成 等	3	
		寄 贈	444	
		編 入 等	3	
		計	1,162	
	和 雑 誌 (冊)	購 入	470	
		合 冊 製 本	544	
		特 別 研 究 助 成 等	0	
		寄 贈	61	
		編 入 等	93	
		計	1,168	
	洋 雑 誌 (冊)	購 入	94	
		合 冊 製 本	156	
特 別 研 究 助 成 等		0		
寄 贈		6		
編 入 等		51		
	計	307		
小計		10,973		
マ イ ク ロ リ ー ル (部=リール)	購 入	0	*タイトル毎登録	
	特 別 研 究 助 成 等	0		
	寄 贈	5=5		
	編 入 等	0		
	計	5=5		
マ イ ク ロ フ ィ ッ シ ュ (部=シート)	購 入	0		
	特 別 研 究 助 成 等	0		
	寄 贈	0		
	編 入 等	0		
	計	0		
レ コ ー ド	( 部 = 枚 )	0	*1枚又は1本毎の登録	
ビ デ オ	( 部 = 巻 )	0		
コ ン パ ク ト デ ィ ス ク	( 部 = 枚 )	0		
D V D	( 部 = 枚 )	38=41		
ブ ル ー レ イ	( 部 = ※ )	0		
C D - R O M	( 部 = 枚 )	0		
そ の 他	( 部 = ※ )	0		
寄 贈	レ コ ー ド	( 部 = 枚 )	0	*写真フィルム・プリント
	ビ デ オ	( 部 = 巻 )	0	
	コ ン パ ク ト デ ィ ス ク	( 部 = 枚 )	0	
	D V D	( 部 = 枚 )	4=4	
	C D - R O M	( 部 = 枚 )	0	
	そ の 他	( 部 = ※ )	0	
小計		47=50		
そ の 他	A V 資 料 (部=枚)	購 入	0	
		寄 贈	0	
		計	0	
	小計		0	
	和 漢 書	簿外図書(購入・寄贈)	310	
		事務用簿外(購入・寄贈)	916	
		追 録	17	
		計	1,243	
	洋 書	簿外図書(購入・寄贈)	0	
		事務用簿外(購入・寄贈)	149	
未 製 本		2		
追 録		12		
	計	163		
和 雑 誌	( 仮 受 入 ) 冊	6,563		
洋 雑 誌	( 仮 受 入 ) 冊	1,752		
仮 受 入 合 計	( 仮 受 入 ) 冊	8,315		

※平成29年度より、購入および寄贈の項目に「その他」を追加。上記項目の資料区分以外の資料をここに計上する。

# 6. 蔵書数等

## (1)-1和漢書・洋書冊数の推移(過去5年度分)

分類	年度 蔵書	H31年3月末 (2018年度末)			R2年3月末 (2019年度末)			R3年3月末 (2020年度末)			R4年3月末 (2021年度末)			R5年3月末 (2022年度末)			備考	
		区分	蔵書数	増加数	除籍数	蔵書数	増加数	除籍数	蔵書数	増加数	除籍数	蔵書数	増加数	除籍数	蔵書数	増加数		除籍数
総記	000	和漢書	101,215	1,035	631	97,838	1,063	4,436	97,599	718	813	96,487	659	1,771	96,898	591	180	[注] 1 NDC分類による。
		洋書	23,884	52	62	23,922	40	2	23,905	21	38	23,169	16	754	23,178	14	5	
		計	125,099	1,087	693	121,760	1,103	4,438	121,504	739	851	119,656	675	2,525	120,076	605	185	
哲学	100	和漢書	154,503	1,038	669	153,343	1,330	2,457	154,101	975	301	154,442	859	518	154,364	617	695	2 単位は冊 3 蔵書数は前年度蔵書数に当該年度の増加数を加え、除籍数を引いた冊数。ただし、分類変更による増減数は前年度蔵書数にて調整。
		洋書	32,547	81	1	32,818	274	3	32,917	116	17	33,054	140	0	33,334	333	53	
		計	187,050	1,119	670	186,161	1,604	2,460	187,018	1,091	318	187,496	999	518	187,698	950	748	
歴史	200	和漢書	118,676	1,528	1,489	116,641	1,906	3,928	117,701	1,484	435	118,918	2,358	1,141	121,462	2,696	152	4 遡及数は基礎数として蔵書数に入っている為、年度の増加数には入れない。遡及終了後電子化の実数を出す。遡及数の合計は累計とする。
		洋書	20,832	96	40	21,001	175	6	21,098	113	16	21,242	144	1	21,316	163	89	
		計	139,508	1,624	1,529	137,642	2,081	3,934	138,799	1,597	451	140,160	2,502	1,142	142,778	2,859	241	
社会	300	和漢書	187,255	3,175	4,979	188,191	2,822	1,886	185,073	2,447	5,549	184,723	2,835	3,185	184,977	2,294	2,041	5 和漢書の集計に関しては、図書館システム上の統計をベースにしたため、2001年度以前の数値との整合性がない。(特にNDCの分類について)
		洋書	95,093	340	69	95,175	239	157	95,312	286	149	95,614	304	2	95,819	270	65	
		計	282,348	3,515	5,048	283,366	3,061	2,043	280,385	2,733	5,698	280,337	3,139	3,187	280,796	2,564	2,106	
自然	400	和漢書	30,652	683	994	31,186	722	189	30,258	692	1,613	30,583	594	269	30,743	450	290	6 洋書のKDC数については、遡及がほぼ完了したため、電子化の実数に若干の未遡及数を加えた数に置換した。
		洋書	6,738	34	0	6,762	24	0	6,761	25	26	6,792	32	1	6,813	23	2	
		計	37,390	717	994	37,948	746	189	37,019	717	1,639	37,375	626	270	37,556	473	292	
工学	500	和漢書	20,704	384	354	21,006	372	71	20,704	316	620	20,924	354	134	21,011	290	202	7 雑誌に分類されたものは含まない。
		洋書	1,726	13	0	1,728	3	1	1,732	4	0	1,736	4	0	1,740	5	1	
		計	22,430	397	354	22,734	375	72	22,436	320	620	22,660	358	134	22,751	295	203	
産業	600	和漢書	27,009	722	417	27,584	637	61	26,876	384	1,076	27,264	514	126	27,619	418	63	8 分類蔵書数の都合上、除籍数には「未分類」を含まない。
		洋書	4,297	2	0	4,299	3	1	4,299	0	0	4,305	6	0	4,309	5	1	
		計	31,306	724	417	31,883	640	62	31,175	384	1,076	31,569	520	126	31,928	423	64	
芸術	700	和漢書	24,722	639	242	25,323	619	66	25,378	433	445	25,534	400	244	25,832	320	22	9 雑誌に分類されたものは含まない。
		洋書	4,012	48	0	4,033	21	0	4,044	15	4	4,079	35	0	4,139	61	1	
		計	28,734	687	242	29,356	640	66	29,422	448	449	29,613	435	244	29,971	381	23	
語学	800	和漢書	23,249	326	305	22,447	375	1,176	22,625	263	111	22,586	318	357	22,740	279	125	10 雑誌に分類されたものは含まない。
		洋書	13,834	35	11	14,097	582	319	14,115	38	20	14,173	60	2	14,377	217	13	
		計	37,083	361	316	36,544	957	1,495	36,740	301	131	36,759	378	359	37,117	496	138	
文学	900	和漢書	85,051	947	2,121	80,789	671	4,935	81,072	547	257	80,814	500	758	81,101	358	71	11 分類蔵書数の都合上、除籍数には「未分類」を含まない。
		洋書	44,861	97	1	44,962	103	2	45,028	84	18	45,120	92	0	45,187	71	4	
		計	129,912	1,044	2,122	125,751	774	4,937	126,100	631	275	125,934	592	758	126,288	429	75	
和漢書合計		773,036	10,477	12,201	764,348	10,517	19,205	761,387	8,259	11,220	762,275	9,391	8,503	766,747	8,313	3,841		
洋書合計		247,824	798	184	248,797	1,464	491	249,211	702	288	249,284	833	760	250,212	1,162	234		
合計		1,020,860	11,275	12,385	1,013,145	11,981	19,696	1,010,598	8,961	11,508	1,011,559	10,224	9,263	1,016,959	9,475	4,075		

(1)-2法科大学院資料の推移(過去5年度分)

分類	年度 蔵書	H31年3月末 (2018年度末)			R2年3月末 (2019年度末)			R3年3月末 (2020年度末)			R4年3月末 (2021年度末)			R5年3月末 (2022年度末)			備考	
		区分	蔵書数	増加数	除籍数	蔵書数	増加数	除籍数	蔵書数	増加数	除籍数	蔵書数	増加数	除籍数	蔵書数	増加数		除籍数
総記	000	和漢書	65	4	1	67	2	0	70	3	0	70	0	0	70	0	0	[注] 1 NDC分類による。  2 単位は冊  3 蔵書数は前年度蔵書数に当該年度の増加数を加え、除籍数を引いた冊数。ただし、分類変更による増減数は前年度蔵書数にて調整。  ※ 2012年度より法科大学院を独立させた蔵書統計開始。  ※ 法科大学院資料は雑誌を図書として整理しているため、図書・雑誌を含めた資料数として計上。
		計	65	4	1	67	2	0	70	3	0	70	0	0	70	0	0	
哲学	100	和漢書	14	0	0	14	0	0	14	0	0	14	0	0	14	0	0	
		計	14	0	0	14	0	0	14	0	0	14	0	0	14	0	0	
歴史	200	和漢書	11	0	0	11	0	0	11	0	0	11	0	0	11	0	0	
		計	11	0	0	11	0	0	11	0	0	11	0	0	11	0	0	
社会	300	和漢書	14,278	636	208	14,842	566	2	15,335	493	0	15,671	336	0	15,975	313	9	
		計	14,278	636	208	14,842	566	2	15,335	493	0	15,671	336	0	15,975	313	9	
自然	400	和漢書	86	4	0	87	1	0	92	5	0	92	0	0	92	0	0	
		計	86	4	0	87	1	0	92	5	0	92	0	0	92	0	0	
工学	500	和漢書	371	5	5	377	6	0	397	20	0	399	2	0	398	0	1	
		計	371	5	5	377	6	0	397	20	0	399	2	0	398	0	1	
産業	600	和漢書	477	16	0	485	8	0	495	10	0	502	7	0	509	7	0	
		計	477	16	0	485	8	0	495	10	0	502	7	0	509	7	0	
芸術	700	和漢書	3	0	0	3	0	0	3	0	0	3	0	0	3	0	0	
		計	3	0	0	3	0	0	3	0	0	3	0	0	3	0	0	
語学	800	和漢書	5	0	0	5	0	0	5	0	0	5	0	0	5	0	0	
		計	5	0	0	5	0	0	5	0	0	5	0	0	5	0	0	
文学	900	和漢書	12	0	0	12	0	0	12	0	0	12	0	0	12	0	0	
		計	12	0	0	12	0	0	12	0	0	12	0	0	12	0	0	
和漢書合計			15,322	665	214	15,903	583	2	16,434	531	0	16,779	345	0	17,089	320	10	
合計			15,322	665	214	15,903	583	2	16,434	531	0	16,779	345	0	17,089	320	10	



(2)雑誌所蔵種・冊数の推移(過去5年度分)

分類	年度	H31年3月末		R2年3月末		R3年3月末		R4年3月末		R5年3月末(2022年度末)						備考		
		蔵書		(2018年度末)		(2019年度末)		(2020年度末)		(2021年度末)		(総数)		(増加)			(除籍)	
		種数	冊数	種数	冊数	種数	冊数	種数	冊数	種数	冊数	種数	冊数	種数	冊数		種数	冊数
総記	000	和雑誌	1,371	22,180	1,352	22,274	1,349	21,566	1,330	20,380	1,316	20,496	60	188	0	0	[注] 1 NDC分類による。  2 遡及数は総数に含むため、当該年度増加数には含まない。	
		洋雑誌	387	12,795	387	12,836	386	12,729	385	12,773	385	12,786	7	16	0	0		
		計	1,758	34,975	1,739	35,110	1,735	34,295	1,715	33,153	1,701	33,282	67	204	0	0		
哲学	100	和雑誌	691	8,466	645	8,289	650	8,244	702	8,660	644	8,321	54	99	10	170		
		洋雑誌	274	8,998	273	9,014	274	9,029	277	9,057	277	9,066	7	10	0	0		
		計	965	17,464	918	17,303	924	17,273	979	17,717	921	17,387	61	109	10	170		
歴史	200	和雑誌	469	7,399	466	7,525	468	7,609	471	7,263	470	7,384	68	130	0	0		
		洋雑誌	266	6,734	265	6,774	265	6,795	263	6,847	262	6,874	15	28	0	0		
		計	735	14,133	731	14,299	733	14,404	734	14,110	732	14,258	83	158	0	0		
社会	300	和雑誌	1,964	44,057	1,951	44,336	1,948	43,483	1,959	44,181	1,942	44,414	173	428	4	50		
		洋雑誌	2,045	61,132	2,046	61,397	2,045	61,556	2,048	61,871	2,053	62,052	87	184	0	0		
		計	4,009	105,189	3,997	105,733	3,993	105,039	4,007	106,052	3,995	106,466	260	612	4	50		
自然	400	和雑誌	297	6,311	298	6,339	301	6,342	291	6,362	288	6,380	25	44	3	16		
		洋雑誌	398	16,259	398	16,297	398	16,330	398	16,388	398	16,421	5	33	0	0		
		計	695	22,570	696	22,636	699	22,672	689	22,750	686	22,801	30	77	3	16		
工学	500	和雑誌	88	2,100	88	2,111	86	2,125	86	2,159	87	2,174	11	19	0	0		
		洋雑誌	73	1,500	73	1,501	73	1,501	73	1,505	73	1,504	0	0	0	0		
		計	161	3,600	161	3,612	159	3,626	159	3,664	160	3,678	11	19	0	0		
産業	600	和雑誌	192	3,604	190	3,636	192	3,641	194	3,676	191	3,692	13	46	1	19		
		洋雑誌	101	2,530	101	2,535	101	2,538	101	2,541	101	2,544	2	3	0	0		
		計	293	6,134	291	6,171	293	6,179	295	6,217	292	6,236	15	49	1	19		
芸術	700	和雑誌	152	3,384	152	3,494	151	3,466	144	3,392	143	3,391	13	25	0	0		
		洋雑誌	41	882	41	885	41	888	41	894	41	895	1	1	0	0		
		計	193	4,266	193	4,379	192	4,354	185	4,286	184	4,286	14	26	0	0		
語学	800	和雑誌	90	1,914	88	1,925	88	1,925	90	1,477	88	1,468	7	16	0	0		
		洋雑誌	77	2,207	77	2,222	77	2,226	77	2,249	77	2,252	3	3	0	0		
		計	167	4,121	165	4,147	165	4,151	167	3,726	165	3,720	10	19	0	0		
文学	900	和雑誌	631	10,091	630	10,249	630	10,329	625	10,290	624	10,453	35	173	0	0		
		洋雑誌	233	7,222	233	7,278	233	7,314	233	7,357	233	7,385	11	29	0	0		
		計	864	17,313	863	17,527	863	17,643	858	17,647	857	17,838	46	202	0	0		
和雑誌合計		5,945	109,506	5,860	110,178	5,863	108,730	5,892	107,840	5,793	108,173	459	1,168	18	255			
洋雑誌合計		3,895	120,259	3,894	120,739	3,893	120,906	3,896	121,482	3,900	121,779	138	307	0	0			
合計		9,840	229,765	9,754	230,917	9,756	229,636	9,788	229,322	9,693	229,952	597	1,475	18	255			

### (3) 視聴覚資料収蔵の推移(過去5年度分)

分類・種別	年度	H30年度 (2018年度)	R元年度 (2019年度)	R2年度 (2020年度)	R3年度 (2021年度)	R4年度 (2022年度)
マイクロフィルム*	ローレル リール	53,052	53,055	51,434	46,486	46,491
	フィッシュ シート	384,255	384,255	384,255	384,255	384,255
写真フィルム・プリント	ネガフィルム 枚	2,590	2,590	2,590	2,588	2,588
	プリント 枚	2,008	2,008	2,008	2,008	2,008
スライド	スライド 部	24	15	15	14	14
	(OHP 含む) コマ	2,474	1,175	1,175	1,112	1,112
フィルム	映画フィルム 部	25	18	18	18	18
	(16mm) 巻	37	18	18	18	18
可聴資料	LPレコード 枚	5,690	5,688	5,688	5,688	5,688
	EPレコード 枚	2	2	2	2	2
	C D 枚	1,399	1,449	1,449	1,446	1,446
V T R 資料	ビデオテープ 件	331	331	331	331	327
	本	402	402	402	402	392
D V D	件	1,829	1,868	1,889	1,892	1,930
	枚	2,201	2,246	2,270	2,291	2,330
ブルーレイ	件	19	19	19	19	19
	枚	21	21	21	20	20
フロッピーディスク	件	2	2	2	2	2
	枚	12	12	12	12	12

〔備考〕 \* 令和4年度にVTR資料の数量の修正を反映した。

### (4) データベース・電子ジャーナル数

データベース契約数	79
電子ジャーナル全文誌数	19,722

### (5) 電子ブック数

R4年度(2022年度)購入数	1,040
総数	4,593

※電子ブックサブスクリプション400件を含む(契約期間2022.07.01~2023.03.31)

# 7. 整理業務

## (1) 図書資料整理

### I. 整理状況(令和4年4月～令和5年3月)

令和4年度受入数	和書	洋書	合計
固定資料	8,336	1,162	9,498
簿外資料	1,243	163	1,406
合計(冊)	9,579	1,325	10,904

整理内訳	和書	洋書	合計
令和3年度受入資料	0	0	0
令和4年度受入資料(固定)	8,336	1,162	9,498
年度外整理資料	4	0	4
簿外資料(講師室等)	12	0	12
法科大学院(簿外)	298	0	298
合計(冊)	8,650	1,162	9,812

未整理内訳(固定)	和書	洋書	合計
令和4年度受入未整理資料	0	0	0
合計(冊)	0	0	0

遡及整理数	和書	洋書
NDC	0	
DDC		0
KDC	4	0
合計(件)	4	0

\*2011年10月 KDC洋図書(2類除く)遡及作業完了

\*2011年10月 個人文庫遡及作業開始

\*2020年2月 個人文庫遡及作業完了

### II. 博論・科研費所蔵数

	和書	洋書	合計
博論(本学)	394	16	410
博論(他学)	672	8,890	9,562
科研費(本学)	50	2	52
科研費(他学)	176	4	180

### III. 電算データ構築数(簿外図書は含まず)

分類	和書	洋書	合計
NDC分類電算データ構築数	499,582		499,582
DDC分類電算データ構築数		205,386	205,386
KDC分類遡及データ構築数	326,087	69,608	395,695
合計(冊)	825,669	274,994	1,100,663

### IV. 開架図書冊数

643,098 冊

### V. 除籍数

分類	和書	洋書	合計
NDC分類資料	2,242		2,242
DDC分類資料		25	25
KDC分類資料	1,377	5	1,382
文庫資料	0	0	0
未分類	0	204	204
合計(冊)	3,619	234	3,853

VI. 学術情報センター関連書誌調整件数

	和書	洋書	合計
書誌調整数(件)	30	2	32

VII. 製本数

製本種別	和書	洋書	合計
修復(裏打ち・軸装等)	5	0	5
図書製本(製本直し・原簿作成等)	27	1	28
帙・ケース作成	3	55	58
合計	35	56	91

VIII. 発注件数(継続分を除く)

発注年度	和書	洋書	合計
令和4年度	5,214	373	5,587

(2) 雑誌整理

I. 整理冊数(令和4年4月～令和5年3月)

資料管理区分別	和雑誌	洋雑誌	合計
固定資料	1,168	307	1,475
簿外資料	6,563	1,752	8,315
遡及資料(固定資料)	0	0	0
遡及資料(簿外資料)	0	0	0
合計(冊)	7,731	2,059	9,790

II. 年間受入種数(令和4年4月～令和5年3月)

年間受入種数	計	うち外国語
雑誌(合計)	1,093	226
雑誌(うち購入数)	891	217
新聞(合計)	44	4
新聞(うち購入数)	41	4

III. 製本冊数

	和雑誌	洋雑誌	合計
合冊製本数	544	156	700
製本直し・原簿作成等	3	0	3
合計(冊)	547	156	703

IV. 紀要交換業務

他大学紀要論集 受入	30種	46冊
------------	-----	-----

V. 除籍数

除籍区分	和雑誌	洋雑誌	合計
除籍(固定資料)	255	0	255
除籍(簿外資料)	0	0	0
廃棄(簿外資料)	2,517	178	2,695
合計(冊)	2,772	178	2,950

VI. 発注件数(継続分を除く)

発注年度	和雑誌	洋雑誌	合計
令和4年度	9	0	9

### (3) 視聴覚資料整理

#### I. 整理(令和4年4月～令和5年3月)

種 別		当該年度整理数	遡及数
マイクロフィルム	ロール	5 リール	0 件
	フィッシュ	0 シート	0 件
レコード		0 枚	0 枚
CD		0 枚	0 枚
テープ		0 本	0 本
映画フィルム		0 巻	0 巻
スライド(含むOHP)		0 枚	0 枚
ビデオテープ		0 巻	0 巻
レーザーディスク		0 枚	0 枚
写真フィルム・プリント		0 枚	0 枚
CD-ROM・DVD		45 枚	0 枚
ブルーレイ		0 枚	0 枚
フロッピーディスク		0 枚	0 枚

〔備考〕 \* 平成28年度より、マイクロフィルムフィッシュの遡及数は所蔵登録件数とする。

\* 平成28年度より、「航空写真及びX線写真」を「写真フィルム・プリント」に名称変更した。

#### II. 発注件数

CD/DVD/ブルーレイ 38件

## 8. 蔵書点検

令和4年度蔵書点検 ※平成25年度より、リーダーズ資料は年に2回蔵書点検を行うことになった

### <図書館蔵書点検>

【実施日】 令和4年6月6日(月)～6月30日(木)

#### (1) 日常不明本対象

日常不明本	対象数	所在確認	不明
合計	82	69	13
2F参考図書	2	2	0
4F	1	1	0
書庫地図室	64	64	0
利用不可	15	2	13

#### (2) 初回点検対象

初回点検	対象数	所在確認	不明
合計	568,566	568,518	48
書庫B1	115,596	115,586	10
書庫B1和	5,654	5,654	0
書庫B1折	733	733	0
書庫B1箱	642	642	0
書庫B1軸	509	509	0
書庫B1超大型	179	179	0
書庫B1別置	1,657	1,657	0
書庫博士論文	480	480	0
書庫B1和装(KDC)	46,983	46,981	2
書庫B1特別資料(唐本)	12,368	12,368	0
書庫B1特別資料(洋書)	776	776	0
書庫B1特別資料(洋雑誌・新聞)	123	123	0
書庫B1特別資料(KDC大型)	560	560	0
書庫B1特別資料(NDC大型)	228	228	0
書庫B1特別資料(洋書大型)	96	96	0
書庫B1特別資料(和新聞)	581	581	0
書庫B1複製資料	1,290	1,290	0
B1近現代稀観本	711	711	0
書庫B1洋大型(DDC)	1,176	1,176	0
書庫B1工具書	430	430	0
書庫B1中型	15,702	15,701	1
書庫B1洋書	1,984	1,984	0
書庫BM2	77,270	77,269	1
書庫BM2大型	1,660	1,660	0
書庫BM2機械可読	1,330	1,330	0
書庫BM2縮刷版	1,810	1,810	0
書庫BM2和新聞	3,522	3,522	0
書庫BM2洋新聞	331	331	0
書庫BM2中国書大型	1,630	1,630	0
書庫B2エレコン	46,377	46,376	1
書庫B2エレコン遺跡	3,587	3,587	0
書庫B2エレコン特殊	816	816	0
書庫B2エレコン特殊大型	609	609	0
書庫B2エレコン(非表示)	381	381	0

書庫B2エレコン加除式	26	26	0
書庫B2和書	173,347	173,341	6
書庫B2洋大型	596	595	1
書庫個人文庫	40,405	40,383	22
書庫個人文庫別置	769	765	4
B2閲覧制限(非表示)	355	355	0
書庫B2大型經典	2,309	2,309	0
書庫B2和大型	2,932	2,932	0
非公開書庫B2エレコン(保存用)	46	46	0

### (3) 再点検対象

再点検	対象数	発見	再不明
合計	64	34	30
2F	16	4	12
2Fキャリア関連コーナー	2	1	1
2F教職員著作コーナー	2	1	1
2F参考図書	12	11	1
2F大型	2	2	0
2F文庫新書	3	2	1
3F	11	2	9
3F マイクロ	5	5	0
4F	8	5	3
書庫地図書	2	0	2
書庫B2和書	1	1	0

### (4) 再々点検対象

再々点検	対象数	発見	再々不明
合計	12	1	11
書庫B1洋書	1	0	1
法科院図書	10	1	9
法科院雑誌	1	0	1

### <リーダーズ資料蔵書点検(第1回)>

【実施日】 令和4年6月28日(火)、7月26日(火)

#### (1) 日常不明本対象【対象なし】

日常不明本	対象数	所在確認	不明
合計	0	0	0

#### (2) 初回点検対象

初回点検	対象数	所在確認	不明
合計	4,659	4,656	3
2Fリーダーズ	3,687	3,684	3
外国語備付(リーダーズ)	972	972	0

#### (3) 再点検対象

再点検	対象数	発見	再不明
合計	2	2	0
2Fリーダーズ	2	2	0

#### (4) 再々点検対象

再々点検	対象数	発見	再々不明
合計	3	0	3
2Fリーダーズ	3	0	3

#### <リーダーズ資料蔵書点検(第2回)>

【実施日】 令和5年1月20日(金)、2月7日(火)

#### (1) 日常不明本対象【対象なし】

日常不明本	対象数	所在確認	不明
合計	0	0	0

#### (2) 初回点検対象

初回点検	対象数	所在確認	不明
合計	4,766	4,760	6
1階リーダーズ	3,794	3,788	6
外国語備付(リーダーズ)	972	972	0

#### (3) 再点検対象

再点検	対象数	発見	再不明
合計	3	0	3
1階リーダーズ	3	0	3

#### (4) 再々点検対象【対象なし】

再々点検	対象数	発見	再々不明
合計	0	0	0



## 9. 閲覧業務

### (1)開館日数及び推移

令和4年度

月	4月	5月	6月	7月	8月	9月	10月	11月	12月	1月	2月	3月	合計
日数	24	23	30	30	0	0	15	30	24	20	16	25	237

平成30年度～令和4年度

年度	H30	R1	R2	R3	R4
日数	297	287	198	291	237

開館総日数・時間数

	平日	土曜	休日	合計
開館総日数	177日	37日	23日	237日
開館総時間数	2141.5時間	336.5時間	163.0時間	2641.0時間
うち時間外開館日数	66日	25日	18日	109日

長期休業期間の開館日数

	夏季	冬季	春季	合計
開館日数	27日	0日	46日	73日

※夏季休業は 8月 1日～9月15日

冬季休業は12月27日～1月 6日

春季休業は 1月26日～3月31日

### (2)入館者数及び推移

令和4年度

月	4月	5月	6月	7月	8月	9月	10月	11月	12月	1月	2月	3月	合計	学生在学者数
人数	22,427	27,145	28,877	23,534	0	0	23,315	34,596	29,870	14,819	2,445	3,025	210,053	14,069

平成30年度～令和4年度

年度	H30	R1	R2	R3	R4
入館者数	376,892	337,223	11,379	115,480	210,053

※学生在学者数は当該年度の5月1日現在(法科大学院生除く)

※平成26年度より入館者数にはカード忘れを除く

※令和元年10月12日、13日は台風19号のため臨時休館

※令和2年3月14日・21日・23日・24日・28日は、新型コロナウイルス感染症予防対策のため臨時休館

※令和2年度 4月7日～6月23日は、新型コロナウイルスは感染症予防対策のため臨時休館

6月24日から予約制入館開始、一日あたりの上限人数は下記の通り

6月24日 ～ 9月15日: 午前 30人 午後 30人

9月16日 ～ 10月3日: 午前 50人 午後 50人

10月5日 ～ 11月10日: 午前 70人 午後 70人

11月11日～R3年3月31日: 午前 100人 午後 100人

※令和4年度 8月、9月は新図書館移転のため休館

### (3)貸出総数(冊数)及び推移

令和4年度

所属	種別	和書冊数					洋書冊数					雑誌冊数			視聴覚資料数	合計
		NDC	KDC	指定図書	個人文庫	計	DDC	KDC	指定図書	個人文庫	計	和雑誌	洋雑誌	計		
仏教	1・2年生	2,798	153		1	2,952	53				53	9		9	63	3,077
	禅	1,806	207	5	5	2,023	8	7		15	68		68	13	2,119	
	仏教	2,543	215		22	2,780	19	4		23	12		12	6	2,821	
文	国文	5,273	354	12	3	5,642	83			83	50		50	171	5,946	
	英米文	1,980	129			2,109	800	5		806	7		7	59	2,981	
	地(文化)	2,137	14	1		2,152	3			3	9		9	87	2,251	
	地(環境)	1,223	16		1	1,240	14			14	1		1	25	1,280	
	歴(日本史)	6,224	672	3	2	6,901	155			155	59		59	57	7,172	
	歴(外国史)	5,357	161		11	5,529	157	2		159	35	16	51	64	5,803	
	歴(考古学)	4,545	179		3	4,727	32			32	115		115	26	4,900	
	社会(社)	1,675	9			1,684	43			43			0	22	1,749	
	社会(福)	958	20	17		995	14			14			0	30	1,039	
	心理	1,706	27	3		1,736	41	1		42	1	1	2	22	1,802	
経済	経	2,751	52	38		2,841	81			81	2		2	61	2,985	
	商	2,200	32	3	2	2,237	5			5	4		4	19	2,265	
	現応経	989	17	2	2	1,010	58			58	1		1	36	1,105	
法	法律A	3,097	44	11		3,152	426			426	30		30	100	3,708	
	法律B	1,422	13	1	1	1,437	17			17	9		9	46	1,509	
	政治	3,619	44	17		3,680	94			94	10	1	11	31	3,816	
経営	経営	2,579	45	6		2,630	40			40	1	1	2	58	2,730	
	市場戦略	1,734	8	1		1,743	8			8	1	2	3	12	1,766	
医療健康	医療	1,320	6	3		1,329	1			1	7		7	16	1,353	
GMS	グローバル・メディア	3,350	30	188		3,568	11,240	3		3	11,246	1	1	2	135	14,951
小計		61,286	2,447	311	53	64,097	13,392	22	0	4	13,418	432	22	454	1,159	79,128
大学院・研究生		3,908	562	2	29	4,501	180	8		2	190	84	3	87	5	4,783
法科大学院		244	1			245				0				0	0	245
科目等履修生						0				0				0	0	0
特別履修生						0				0				0	0	0
聴講						0				0				0	0	0
法人学生						0				0				0	0	0
合計		65,438	3,010	313	82	68,843	13,572	30	0	6	13,608	516	25	541	1,164	84,156
教員		5,827	935	5	57	6,824	612	117		4	733	612	76	688	31	8,276
職員		3,286	887	1	566	4,740	243	4		15	262	285	62	347	37	5,386
研究所員		361	193		17	571	2			2	49		49	75	697	
学外者		116	14			130				0	6		6	0	136	
その他						0				0				0	39	39
総合計		75,028	5,039	319	722	81,108	14,429	151	0	25	14,605	1,468	163	1,631	1,346	98,690

※和書NDCは和書開架のみ

※和書KDCは和書NDC開架を含む

※洋書KDCは洋書NDC開架を含む

※洋書DDCは洋書開架のみ

※社会(社)は社会学科社会学専攻、社会(福)は社会学科社会福祉学専攻

※法律Aは法律学科昼間主コース、法律Bは法律学科夜間主コースを指す

※機械貸出分は、貸出日をもって集計

※手作業貸出は、返却日をもって集計

※平成26年度より、科目等履修生および特別履修生の貸出実績は学部生に含まれる

※令和元年度より、種別がないもの(未登録・簿外)は除く

※令和4年度より、視聴覚資料数を開始

平成30年度～令和4年度

年度	H30	R1	R2	R3	R4
貸出冊数	132,002	119,985	32,941	70,151	98,690
開館日数	297	287	198	291	237
1日平均	444	418	166	241	416

#### (4)閉架図書請求状況の推移

年度	H30	R1	R2	R3	R4
年間合計	26,839	26,781	8,230	13,934	8,591
1日平均	90.4	93.3	41.6	47.9	36.2

#### (5)大学院入庫者数・利用内訳(延数)

研究科	専攻	課程		
		修士	博士	合計
人文科学	仏教学	8	64	72
	国文学	5		5
	英米文学			0
	地理学	5		5
	歴史学	17		17
	社会学			0
	心理学			0
経済学	経済学		1	1
商学	商学			0
法学	公法学			0
	私法学			0
経営学	経営学			0
医療健康科学研究科	診療放射線学			0
グローバルメディア	グローバルメディア			0
法曹養成	法曹養成	—	—	
計		35	65	100
科目等履修生		—	—	
科目等特別履修生		—	—	
聴講生		—	—	
研究生		—	—	
計		0	0	0
合計		35	65	100

## 10. レファレンス業務

令和4年度は、図書館移転に伴い7月31日～10月16日に休館した。休館中は学外からのILL受入は停止したが、他館への依頼は館外に取寄資料の受渡窓口を設け、サービスを継続した。コロナ禍で停止していた学外者利用は、新図書館開館日より再開した。授業内ガイダンスは、前期は通常通り、後期は開館の1ヶ月後より実施した。令和4年10月1日施行の駒澤大学図書館利用規程の改正により、一般利用者への利用証発行を停止し、公共図書館・本学教職員等の紹介を要する形とした。また、国立国会図書館の図書館限定で利用できるサービスであったデジタル化資料送信サービスは、令和4年度より個人でも登録・閲覧・印刷が可能なサービスに変更となったが、図書館内でのサービスを継続した。図書館学修支援員は、移転による休館中、オンライン相談サービスを実施したが、利用者は少なく、開館時の対面相談が主であった。相談者数はコロナ禍による減少時期から少しずつ戻りつつあるが、制度周知の必要は今後も課題であるとする。

### (1)レファレンス・サービスの利用者数の推移

年度	利用者区分			業務区分				合計
	学内者		学外者	文献所在調査	事項調査	利用指導	その他	
	学生	教職員						
H30	8,686	1,275	3,494	5,686	395	6,592	782	13,455
R1	6,826	1,105	2,672	3,720	387	5,732	764	10,603
R2	1,715	936	1,362	2,437	263	1,050	263	4,013
R3	4,902	1,823	2,180	4,076	437	3,819	573	8,905
R4	4,191	1,305	2,621	4,654	711	2,260	492	8,117

### (2) ガイダンス実施回数の推移

ガイダンス種別		H30	R1	R2	R3	R4
レポート対策ガイダンス		8	8			
新入生 セミナー	禅・仏教学科	5	5			
	国文学科	2	3			
	英米文学科	2	2			
	地理学科	2	3			
	歴史学科	4	5			
	社会学科	4	4			
	心理学科	2	2			
	経済・商・現代応用経済学科	23	25			
	法律・政治学科	13	14			
	経営・市場戦略学科	19	18			
	診療放射線技術科学科	4	2			
	グローバル・メディア学科	4	7			
授業内 ガイダンス	禅・仏教学科	5	3		1	0
	国文学科	5	4		1	0
	英米文学科	0	1		2	0
	地理学科	3	2		2	2
	歴史学科	8	8		6	6
	社会学科	3	2		0	0
	心理学科	0	0		1	1
	経済・商・現代応用経済学科	5	1		9	1
	法律・政治学科	7	9		1	2
	経営・市場戦略学科	0	0		1	0
	診療放射線技術科学科	0	0		0	0
	グローバル・メディア学科	15	18		4	0
	全学共通科目授業	0	2		0	1
	その他	0	2		0	0

書庫ツアー	3	3			
図書館利用ガイドンス				104	60
館内案内				13	
入庫研修会	8	8		20	
企業情報収集法セミナー	4	4	4		
合計	158	165	4	165	73

※令和2年度は、感染症の影響により企業情報収集法セミナー(オンライン)以外のガイドンスは実施せず。

※令和3年度は「新入生セミナー」を「図書館利用ガイドンス」と「館内案内」に分けて実施した。

※令和3年度より「企業情報収集法セミナー」はキャリアセンター主催での実施となった。

※令和4年度「図書館利用ガイドンス」は、4・5月の対面式に加えて6月中にオンデマンド形式で実施した。

※令和4年度「館内案内」は同年度「図書館利用ガイドンス」の項目に組み込んで実施した。

※令和4年度「入庫研修会」は動画視聴によるオンデマンド形式としたため、対面での実施はなし。

### (3)オンラインサービス利用の推移(総数・各サービス全体における割合)

年度	レファレンス		文献複写		図書借用		合計	
H30	6	1%	657	79%	277	73%	940	57%
R1	8	2%	666	79%	232	73%	906	58%
R2	32	12%	639	89%	189	80%	860	70%
R3	16	4%	1,049	90%	545	83%	1,610	71%
R4	27	4%	791	91%	529	79%	1,347	60%

### (4)文献複写サービス利用の推移(コピー枚数)

年度	セルフサービス		代行複写		合計
	学部生 その他	教員 院生	館内 (カウンター受付)	文献複写受付 (他機関→本学)	
H30	119,482	82,187	1,008	5,116	207,793
R1	136,851	73,143	491	4,858	215,343
R2	23,809	28,765	158	3,589	56,321
R3	58,607	64,090	781	5,021	128,499
R4	112,128	58,519	1,323	2,520	174,490

### (5)図書館相互利用・学外者利用状況の推移

<1>本学所属者の他機関利用状況【本学からの訪問利用】

<1-1>紹介状発行数(本学→他機関)

年度	学部生	院生	教職員	その他	合計
H30	28	12	10	1	51
R1	20	11	11	1	43
R2					
R3	1	0	2	0	3
R4	3	2	6	2	13

※令和2年度においては、感染症の影響により、紹介状の発行を停止した。

<1-2> 主な紹介状発行先機関名と件数(本学→他機関)

年度	主な紹介状発行先機関名と件数(本学→他機関)									
H30	東大	7	國學院	6	青短大	4	大正大	3	学習院大・京大・慶大・上野大・青学大・早大・明大・立大・昭和女子大	各2
R1	東大	8	明大	5	早大・國學院	各3	一橋大・学習院大・青学大・立大	国際仏教学大学院大	各2	
R2										
R3	文化学園大学・昭和女子大学・早稲田大学									各1
R4	國學院	2	青学大・法大・同大・明学大・日大・立正大・二松大 鎌女大・大谷大・追大・玉大						各1	

※令和2年度においては、感染症の影響により、紹介状の発行を停止した。

<2> 学外者の当館利用状況【当館への来館利用】

<2-1-1> 紹介状発行数(他機関→本学)

年度	学部生 短大生	院生	教職員	その他	合計
H30	14	22	72	2	110
R1	21	10	26	2	57
R2					
R3					
R4	5	33	15	2	55

※令和2、3年度においては、感染症対応による駒沢キャンパス学外者入構制限に伴い、学外者の受け入れを停止した。

<2-1-2> 学外者一日利用者数(他大学相互利用・法人内高校・卒業生・一般利用希望による許可者)

年度	他大学		法人内高校		卒業生	一般利用	合計
	学生	教職員	生徒	教職員			
H30	190	140	215	2	407	1,588	2,542
R1	212	67	136	7	486	1,477	2,385
R2							
R3							
R4	78	21	1	8	113	12	233

※令和2、3年度においては、感染症の影響により、学外者の受け入れを停止した。

※令和4年度から一般利用の貸出登録願の受付は停止し、紹介状を要する。

<2-2> 主な相互利用申込機関名と件数(他機関→本学)

年度	主な機関と申込件数(他機関→本学)									
H30	東北福大	13	東国大	11	鮮文大	7	延世大学・韓国漢陽大学・台湾台北教育大学・ 東京大学・東北大学・東洋大学	各4		
R1	明大・国学院大	各4	東大・東北大	各3	愛知学院大・一橋大・青山学院大・静岡大・早大 東京学芸大・立大・龍谷大		各2			
R2										
R3										
R4	ハイデル ベルク大学	33	北大	5	東大	4	淑徳大	2	その他 大学 (全15大学)	各1

<2-3>学外者貸出登録者数(卒業生・コンソーシアム・一般利用希望による許可者)

年度	卒業生	佛教図書館 協会協定校	世田谷6大学コン ソーシアム協定校	一般利用	合計
H30	52	5	25	166	248
R1	42	2	27	168	239
R2					
R3					
R4	42	0	8		50

※令和2、3年度においては、感染症の影響により、学外者の受け入れを停止した。

※令和4年度から一般利用の貸出登録願の受付は停止した。

<3>ILLサービス【郵送等による相互利用】

<3-1-1>文献複写依頼数

(本学→他機関)

年度	身分				機関種別			合計
	学部生 短大生	院生	教職員	その他	国内		国外	
					大学図書館	その他		
H30	252	113	437	31	767	64	2	833
R1	212	95	520	19	691	155	0	846
R2	122	57	535	8	593	129	0	722
R3	214	47	883	16	947	212	1	1,160
R4	226	65	556	26	802	65	6	873

<3-1-2>文献複写受付数

(他機関→本学)

年度	国内		国外	合計
	大学図書館	その他		
H30	714	54	3	771
R1	734	45	1	780
R2	579	45	6	630
R3	723	42	26	791
R4	290	35	5	330

<3-2-1>図書貸借依頼数

(本学→他機関)

年度	身分				機関種別			合計
	学部生 短大生	院生	教職員	その他	国内		国外	
					大学図書館	その他		
H30	146	24	195	15	365	13	2	380
R1	99	14	188	17	299	18	1	318
R2	35	47	155	0	211	26	0	237
R3	210	148	295	5	580	74	4	658
R4	275	130	243	20	611	48	9	668

<3-2-2>図書貸借受付数

(他機関→本学)

年度	国内		国外	合計
	大学図書館	その他		
H30	142	11	3	156
R1	134	3	4	141
R2	99	8	0	107
R3	181	11	16	208
R4	84	6	5	95

#### <4> 国立国会図書館デジタル化資料送信サービス

年度	複写受付
R1	60
R2	63
R3	114
R4	78

※令和元年度から利用サービスを開始。

#### (6) 図書館学修支援員(LA)の利用状況

令和3年度図書館学修支援員(LA) 6名(仏教学3名・歴史学1名・心理学1名・法律関係1名)採用

##### <1> 図書館学修支援員(LA)利用状況

##### <1-1> 月別学修相談利用件数

年度	4月	5月	6月	7月	8月	9月	10月	11月	12月	1月	合計	
H30	23	30	29	24	0	3	8	10	12	3	142	
R1	14	15	27	15	0	10	10	8	5	0	104	
R2							5	0	2	0	7	
R3	対面	1	4	7	7	0	5	6	20	17	2	67
	オンライン	1	1	0	0	0	0	0	4	0	0	6
R4	対面	5	15	25	8	0	0	9	15	10	3	90
	オンライン	0	0	0	0	0	1	0	0	0	0	1

※令和2年度は10月以降オンラインにて実施した。

※令和3年度、令和4年度は対面およびオンラインで実施した。

##### <1-2> 学年別学修相談利用者件数

年度	1年生	2年生	3年生	4年生	その他	合計	
H30	62	19	24	35	2	142	
R1	30	22	6	38	8	104	
R2	5	0	1	1	0	7	
R3	対面	23	4	12	27	1	67
	オンライン	1	0	1	4	0	6
R4	対面	32	10	20	25	3	90
	オンライン	0	0	0	1	0	1

##### <1-3> 学部学科別学修相談利用件数

年度	LA専門分野対象学部学科	LA専門分野対象外学部学科	合計	
H30	111	31	142	
R1	66	38	104	
R2	2	5	7	
R3	対面	35	32	67
	オンライン	2	4	6
R4	対面	38	52	90
	オンライン	1	0	1

※平成29年度のLA専門分野対象学部学科(仏教・地理・歴史・経済)、LA専門分野対象外学部学科(国文・英米文・社会・法・経営・GMS)

※平成30年度のLA専門分野対象学部学科(仏教・国文・地理・歴史・社会<4~7月>・経済)、LA専門分野対象外学部学科(英米文・社会<9~1月>・心理・経営・GMS)

※令和元年度のLA専門分野対象学部学科(仏教・地理・歴史)、LA専門分野対象外学部学科(国文・英米文・心理・経済・法・経営・GMS)

※令和2年度のLA専門分野対象学部学科(仏教<学部>・心理)、LA専門分野対象学部学科(社福・商・現応)

※令和3年度のLA専門分野対象学部学科(歴史・法律)、LA専門分野対象学部学科(国文・英米文・地理・市場・GMS)

※令和4年度の学修支援員専門分野対象学部学科(仏教・歴史・心理・法律、政治)、

学修支援員専門分野対象学部学科(国文・英米文・地理・社会・経済・商・現応・経営・市場・GMS・教員・研究所員)



<1-4>学修相談利用時間帯内訳

年度	1限	2限	昼休み	3限	4限	5限	合計	
H30	1	24	28	18	37	34	142	
R1	0	19	15	25	24	21	104	
R2	0	0	—	4	2	1	7	
R3	対面	0	8	3	17	30	9	67
	オンライン	0	1	0	0	4	1	6
R4	対面	0	3	0	12	42	33	90
	オンライン	0	0	0	0	0	1	1

<2>図書館学修支援員(LA)利用状況

年度	卒論・ゼミ論 について	レポートの 書き方	資料の探し方	書評の書き方	その他	合計	
H30	23	75	14	1	29	142	
R1	32	38	20	0	14	104	
R2	3	3	1	0	0	7	
R3	対面	31	14	6	1	15	67
	オンライン	3	2	0	0	1	6
R4	対面	19	21	12	2	36	90
	オンライン	1	0	0	0	0	1

<3>レポート対策ガイダンス参加者人数

年度	6月	10月	11月	合計
H30	120	23	11	154
R1	86	—	12	98
R2				
R3				
R4				

※令和2年度の実施はなし。

※令和3年度の対面での実施はなし。「レポート作成法ガイダンス」と名称変更し、動画配信を実施した。

※令和4年度の実施はなし。別途で動画形式として「学修支援員解説！ データベースマニュアル動画」を配信。

# 11. 視聴覚業務

## (1) 視聴覚室(席)開室日の推移

	開館日数				
	H30	R1	R2	R3	R4
マイクロフィルム	266	258		267	213
DVD・ブルーレイ・CD ・レコード・ビデオ	255	253		236	201

※平成27年度より視聴覚室(DVD等)開室日数を短縮開館(平日)および1月試験期を増やす

※令和2年度 新型コロナウイルス感染症予防対策のため臨時閉室

※令和4年10月図書館移転により、視聴覚室から視聴覚席に変更

## (2) マイクロフィルム利用者数

所属	人数
学部生	1
大学院生	3
教職員	1
その他	-
学外者	-
レファレンス	2
合計	7

## (3) DVD・ブルーレイ・CD・レコード・ビデオ利用者数

所属	人数
学部生	905
大学院生	0
教職員	37
その他	-
学外者	-
レファレンス	0
合計	942

## (4) 利用者の推移

年度	H30	R1	R2	R3	R4
マイクロフィルム	26	17	0	13	7
DVD・ブルーレイ・CD レコード・ビデオ	4,351	2,946	0	450	942

※令和3年9月17日よりDVD・ブルーレイの館外貸出しを開始したため、DVD・ブルーレイの館外利用者を含む

# 12. 電算化業務

## (1) 図書館システム構成図

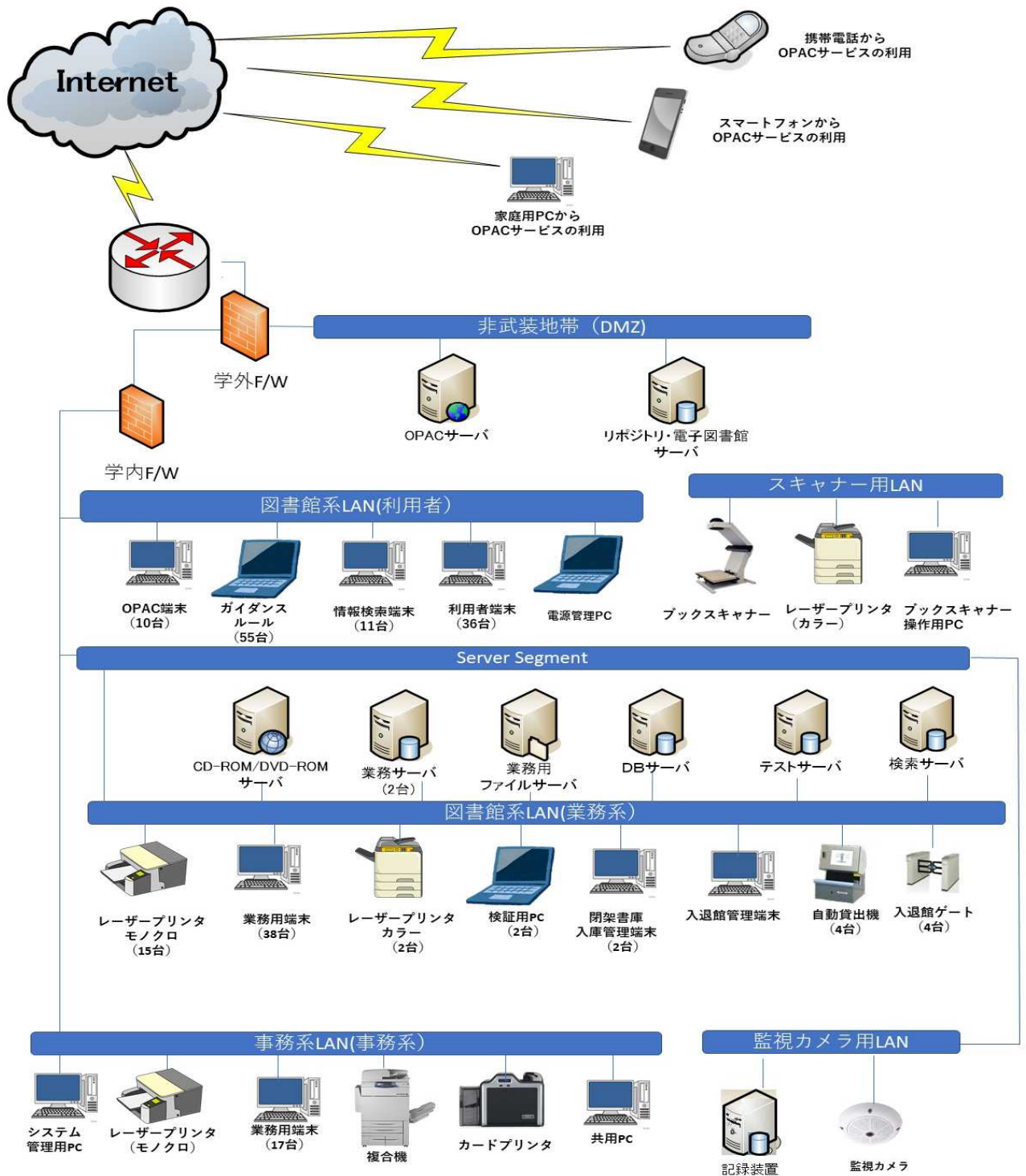

2023年3月

## (2)データ入力状況

令和5年3月31日現在

(件数)

	書誌データ	所蔵データ
和図書	503,736	852,582
洋図書	186,963	255,528
和雑誌	7,932	130,359
洋雑誌	3,954	123,181
合計	702,585	1,361,650

<注> 和洋雑誌の所蔵カウントは製本雑誌を対象として実施。

## (3)国立情報学研究所登録状況

令和5年3月31日現在

(件数)

図書	453,101
雑誌	9,846
合計	462,947

# 13. 電子図書館

## (1) 紀要公開状況

令和5年3月31日現在 (件数)

年度	論文書誌データ	画像データ
H30	19	19
R1	43	43
R2	23	23
R3	26	26
R4	20	20

## (2) 論集公開状況

令和5年3月31日現在 (件数)

年度	論文書誌データ	画像データ
H30	169	167
R1	226	223
R2	168	168
R3	244	244
R4	159	159

※法科大学院の駒澤法曹を含む

## (3) 大学院論集公開状況

令和5年3月31日現在 (件数)

年度	論文書誌データ
H30	50
R1	66
R2	47
R3	45
R4	50

## (4) 研究所等論集公開状況

令和5年3月31日現在 (件数)

年度	論文書誌データ	画像データ	画像データ(遡及)
H30	64	43	0
R1	76	44	0
R2	68	56	344
R3	133	84	0
R4	78	69	0

※画像データを公開している研究所は禅研究所、仏教経済研究所、応用地理研究所、

仏教文学研究所、禅文化歴史博物館、禅研究所、ジャーナリズム・政策研究所

※令和2年度に禅研究所の論集の画像344件を遡及

## (5) 博士論文公開状況

令和5年3月31日現在 (件数)

年度	論文書誌データ	画像データ
H30	5	5
R1	7	7
R2	11	11
R3	3	3
R4	5	5

## (6) 電子貴重書庫公開状況

令和5年3月31日現在 (件数)

年度	メタデータ(書誌・画像)件数	
	新規公開数	総数
H30	19	2,775
R1	506	3,281
R2	393	3,674
R3	323	3,990
R4	285	4,275

※令和元年度よりオーバーヘッド型スキャナ撮影、マイクロフィルムデジタル化数を含む

※令和3年度重複していたデータ7件を削除

## (7) 電子貴重書庫デジタル化種別

令和5年3月31日現在 (件数)

年度	新規撮影	マイクロからデジタル化
R3	46	277
R4	126	159

## (8) 電子貴重書庫・学術機関リポジトリ 新規公開タイトル数

令和5年3月31日現在 (件数)

年度	公開先	新規公開タイトル数				
		図書	雑誌	教材	貴重資料	その他
R4	電子貴重書庫	0	0	0	110	0
	学術機関リポジトリ	1	0	0	0	0

※令和4年度より公開タイトル数を記載

## 14. 図書館施設概要

(令和5年3月31日現在)

竣工	令和4年8月
建築面積	1,840.72㎡
延面積	10,937.99㎡
階数地下	地上6階／地下3階
構造	鉄骨鉄筋コンクリート造 一部鉄筋コンクリート造及び鉄骨造

床面積	B3/集密書架	842.06㎡
	B2/集密書架	1,676.84㎡
	B1/事務室・会議室	1,166.16㎡
	1F/事務室・メインカウンター・レファレンスカウンター	1,750.12㎡
	2F/セミナー室・集密書架	767.37㎡
	3F/閲覧室・グループ学修室・カウンター・視聴覚席・休憩室	1,814.46㎡
	4F/集密書架・閲覧席	768.64㎡
	5F/閲覧室	1,405.74㎡
	6F/特別資料庫・事務室・閲覧席	731.69㎡
	RF/塔屋・EV機械室	14.91㎡
	合計	10,937.99㎡

閲覧席数	B2F/閲覧エリア	10席
	1F/閲覧エリア	15席
	コミュニケーションプラザ	58席
	ブラウジングスペース	31席
	2F/閲覧エリア	10席
	セミナー室	55席
	3F/閲覧エリア・PC席・視聴覚席・休憩室	88席
	ラーニングcommons	98席
	グループ学修室	36席
	4F/閲覧エリア	50席
	5F/閲覧エリア	138席
	個人研究ブース	20席
	6F/閲覧エリア	13席
	個人研究室・個人研究ブース	12席
	合計	634席

書架収納可能冊数	約108万冊
書架ファイルメーター	32,328.518fm