

令和5年度

図書館年次報告書

43

駒澤大学図書館

序文

館長 櫻井陽子

3年間猛威を振るい、世界中を大混乱に陥れたコロナ禍も次第に落ち着き、令和5年5月には5類に移行した。それに伴い、大学も通常の形態となり、図書館も通常業務に戻った。特に図書館は令和4年10月に新館が完成して移転作業も終わったところである。令和5年度は、コロナ禍からの回復と共に、地に足を着けて歩んだ1年となった。

“智の蔵”を標榜し、学生の知的好奇心を喚起する図書館を目指し、また、親しみやすく、気軽に足を運べる雰囲気も醸成すべく、試みを重ねている。例えば動画配信によるオリエンテーション補助、学修支援員による教育支援、企画展示などである。

入館者数は30万人に近づき、前年度の1.5倍となった。一見、激増したように見えるが、前年度は新館への移転に伴う閉館期間が二カ月半に及んだので、ある程度の増加は当然ではある。一人あたりの平均年間貸出冊数は、あまり変わらない。

実は、コロナ禍前の令和元年度と比べると、入館者数も貸出冊数も微減している。コロナ禍を体験して、ウェブ資料を活用する必要性が私たちの“本”や“資料”に対する観念を変化させ、新しい利用形態が定着したことが大きな要因であろう。サーチツールから種々のデータベースに辿り着き、利用することによって、直接図書館に足を運ばなくても、学修・研究がかなりできるようになっている。それを考慮すれば、図書館の全体的な利用者は、寧ろ増加していると言え、ますます図書館の機能の多様化と充実が求められよう。

図書館の利用形態の電子化も多方面にわたって進んでいる。電子書籍・ウェブ資料の購入、リポジトリ公開、電子貴重図書の充実など、地道ではあるが、蓄積されている。しかし、円安・物価高騰の折り、限られた予算の有効活用に知恵を絞ることともなっている。

このように、開かれた図書館として、直接入館する学生・教職員に充実した空間を提供すると共に、図書館外からの利用への対応が要請されている。一方では、収集・蓄積してきた大学の豊富な知的財産を守り、増やすことも図書館の責務である。大学図書館の将来のあり方を模索しながら、現在の多様な活動を充実させていくことが求められている。

目次

1. 組織	1
2. 会議・研修会	2
(1)会議	2
(2)館内研修会	3
3. 図書館の動き	4
(1)主要行事	4
(2)教育支援	4
(3)企画展示・イベント	4
4. 出張等	6
5. 予算・決算	7
(1)図書費予算・決算	7
(2)大学院・学部 予算・決算	8
(3)予算項目別図書受入会計区分表	9
(4)図書資料受入状況	10
6. 蔵書数等	11
(1)-1 和漢書・洋書冊数の推移	11
(1)-2 法科大学院資料の推移	12
(2)雑誌所蔵種・冊数の推移	13
(3)視聴覚資料収蔵の推移	14
(4)データベース・電子ジャーナル数	14
(5)電子ブック数	14
7. 整理業務	15
(1)図書資料整理	15
(2)雑誌整理	16
(3)視聴覚資料整理	17
8. 蔵書点検	18

9. 閲覧業務	21
(1)開館日数及び推移	21
(2)入館者数及び推移	21
(3)貸出総数（冊数）及び推移	22
(4)閉架図書請求状況の推移	23
(5)大学院入庫者数・利用内訳（延数）	23
10. レファレンス業務	24
(1)レファレンス・サービスの利用者数の推移	24
(2)ガイダンス実施回数の推移	24
(3)オンラインサービス利用の推移	25
(4)文献複写サービス利用の推移	25
(5)図書館相互利用・学外者利用状況の推移	25
(6)図書館学修支援員（LA）の利用状況	28
11. 視聴覚業務	30
(1)視聴覚室(席)開室日の推移	30
(2)マイクロフィルム利用者数	30
(3)DVD・ブルーレイ・CD・レコード・ビデオ利用者数	30
(4)利用者の推移	30
12. 電算化業務	31
(1)図書館システム構成図	31
(2)データ入力状況	32
(3)国立情報学研究所登録状況	32
13. 電子図書館	33
(1)紀要公開状況	33
(2)論集公開状況	33
(3)大学院論集公開状況	33
(4)研究所等論集公開状況	33
(5)博士論文公開状況	34

(6)電子貴重書庫公開状況	34
(7)電子貴重書庫デジタル化種別	34
(8)電子貴重書庫・学術機関リポジトリ 新規公開タイトル数	34
14. 図書館施設概要	35

1. 組織

「令和5年度駒澤大学図書館事務組織」

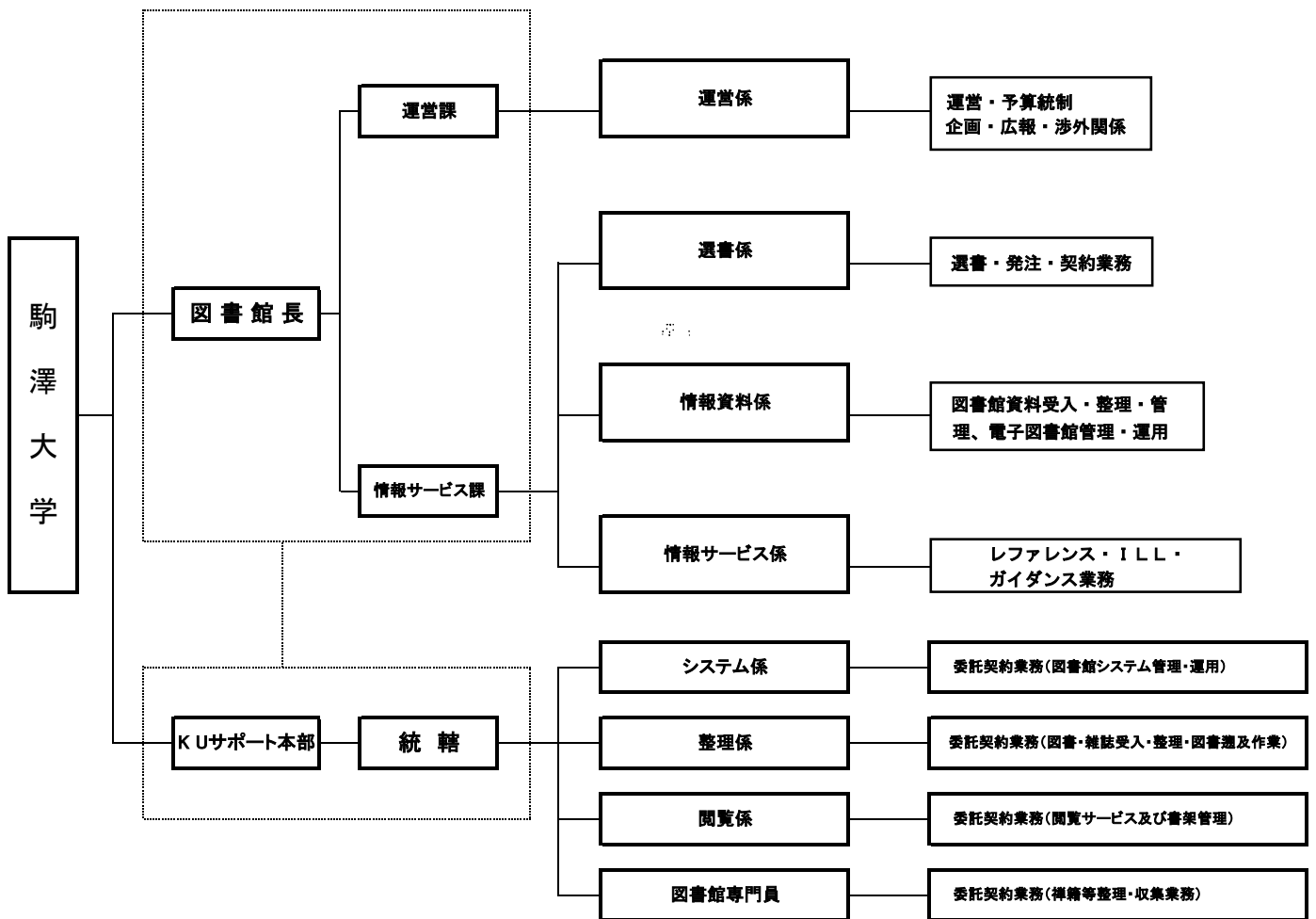

2. 会議・研修会

(1) 会議

【図書館運営分科会】

- 第1回 日時 令和5年5月19日(金) 16:30
場所 オンライン会議(Google Meet)
議題
1. 報告事項
 - (1) 令和5年度図書館運営分科会委員紹介について
 - (2) 令和4年度図書館業務について(報告)
 - (3) 令和5年度図書館図書予算について
 - (4) 令和5年度図書館業務について(予定)
 - (5) その他
 - レファレンスカウンター窓口時間の短縮について
 2. 審議事項
 - (1) 令和4年度決算報告について
 - (2) 令和5年度図書館学修支援員の選考結果について
 - (3) その他
 3. その他
- 第2回 日時 令和5年9月29日(金) 16:30
場所 オンライン会議(Google Meet)
議題
1. 報告事項
 - (1) 前期図書館業務について(報告)
 - (2) 後期図書館業務について(予定)
 - (3) その他
 2. 審議事項
 - (1) 令和6年度図書費予算要求(案)について
 - (2) その他
 3. その他
- 第3回 日時 令和5年12月15日(金) 16:30
場所 オンライン会議(Google Meet)
議題
1. 報告事項
 - (1) 図書館業務について(報告)
 - (2) 図書館業務について(予定)
 - (3) その他
 - 駒澤大学図書館学生サポーターの今後の取扱いについて
 - 館内飲食ルールの変更について
 2. 審議事項
 - (1) 令和6年度当初予算について
 - (2) 図書館運営分科会及び図書選定分科会の統合の見直しについて
 - (3) 令和7年度以降の図書館学修支援員制度の休止について
 - (4) その他
 3. その他

【図書選定分科会】

- 第1回 日時 令和5年5月26日(金) 16:30
場所 オンライン会議(Google Meet)
議題
1. 報告事項
 - (1) 令和5年度図書選定分科会委員紹介について
 - (2) 令和4年度図書予算執行報告および令和5年度図書予算について
 - (3) 令和5年度の選書方法および購入申込について
 - (4) 私立大学等研究設備整備費等補助金申請について
 - (5) 令和4年度ウェブ資料(データベース・電子ジャーナル)利用統計について
 - (6) その他
 2. 審議事項
なし
 3. その他
 - (1) 図書館サーチツール(データベース)について
 - (2) 購読紙の構成について
 - (3) その他
- 第2回 日時 令和5年10月6日(金) 16:30
場所 オンライン会議(Google Meet)
議題
1. 報告事項
 - (1) 令和5年度図書・雑誌受入状況について(中間報告)
 - (2) 令和5年度図書予算の後期支払予定について
 - (3) 令和5年度前期ウェブ資料の利用状況について
 - (4) 令和6年度講義内容掲載の参考書等購入申込書の提出について(お願い)
 - (5) 令和6年度教員推薦図書の選定申込について(お願い)
 - (6) 令和6年度指定図書の選定申込について(お願い)
 - (7) 令和6年度メインカウンター取置資料の選定申込について(お願い)
 - (8) 令和5年度私立大学等研究設備整備費等補助金について
 - (9) その他
 2. 審議事項
 - (1) 新聞契約の見直しについて
 - (2) その他
 3. その他
 - (1) 法令・判例データベースの更新について
 - (2) 2024年度雑誌契約更新の確認について
 - (3) 令和6年度図書選定分科会開催日程(案)について
 - (4) その他

(2)館内研修会

今年度は実施していません

3. 図書館の動き

(1) 主要行事

4月 3日 ~ 11日	短縮開館 月~金 9:00~17:00
4月 12日 ~ 7月 28日	通常開館 月~金 8:30~22:00 土 8:30~18:00 ※早朝開館実施時間 8:30~9:00
6月 (4日・11日・18日・25日)	日曜・祝日開館 10:00~17:00
7月 (2日・16日)	日曜・祝日開館 10:00~17:00
7月 14日	夏季長期貸出開始 (~9月10日)
7月 9日・23日	特定日開館 9:00~17:00 (オープンキャンパス)
7月 31日	図書館避難訓練 短縮開館 12:00~17:00
8月 1日 ~ 9月 15日	夏季短縮開館 月~金 9:00~17:00
8月 5日・6日	特定日開館 (オープンキャンパス)
8月 14日 ~ 18日	休館 (全学休業)
9月 10日	特定日開館 9:00~17:00 (オープンキャンパス)
9月 16日 ~ 1月 24日	通常開館 月~金 8:30~22:00 土 8:30~18:00 ※早朝開館実施時間 8:30~9:00
9月 25日	夏季長期貸出返却日
10月 (1日・8日・9日・22日・29日)	日曜・祝日開館 10:00~17:00
10月 15日	休館日 (開校記念日)
11月 3日 ~ 5日	特定日開館 9:00~17:00 (オータムフェスティバル及び準備)
11月 (12日・19日・23日・26日)	日曜・祝日開館 10:00~17:00
12月 (3日・10日・17日・24日)	日曜・祝日開館 10:00~17:00
12月 12日	冬季長期貸出開始 (~1月4日)
12月 26日 ~ 1月 4日	休館 (全学休業)
1月 5日 ~ 25日	通常開館 月~金 8:30~22:00 土 8:30~18:00 ※早朝開館実施時間 8:30~9:00
1月 (7日・8日・21日)	日曜・祝日開館 10:00~17:00
1月 12日 ~ 14日	休館 (大学入学共通テストおよび準備)
1月 25日 ~	春季長期貸出開始 (~令和6年4月4日)
1月 25日 ~ 3月 31日	春季短縮開館 月~土 9:00~17:00
2月 3日 ~ 8日	休館 (入学者選抜および準備)
2月 29日	卒業年次生・大学院修了年次生館外貸出終了および返却期限日
3月 6日 ~ 7日	休館 (入学者選抜および準備)
3月 16日 ~ 17日	特定日開館 9:00~17:00 (オープンキャンパス)

(2) 教育支援

4月 1日 ~ 7日	新入生オリエンテーション (学部) サイトに動画配信
4月 1日 ~	特別資料庫入庫研修 (動画配信)
4月 3日 ~	図書館動画コンテンツ (教員専用/授業利用用) 公開
4月 12日 ~	図書館学修支援員による学修相談開始
4月 17日 ~ 5月 26日	図書館利用ガイダンス
4月 18日 ~	授業内ガイダンス開始
6月 26日 ~ 30日	レポート対策ガイダンス (学修支援員担当)

(3) 企画展示・イベント

① 企画展示

3月 28日 ~ 6月 30日	新入生おすすめ図書
6月 8日	令和5年度学生選書ツアー
7月 1日 ~ 9月 15日	学生支援センター連動企画カラダスマイルプログラム展
7月 3日 ~ 3月 31日	眼横鼻直リバイバル

②スタッフおすすめコーナー展示

4月 1日 ~ 3月 31日

本の処方箋、お出しします

③ライブラリー・サポーター企画

活動なし

4. 出張等

	私立大学図書館協会	佛教図書館協会	講習会	その他
4月27日				Elsevier社転換契約の交渉本格化に向けた説明会(オンライン開催)
6月9日	東地区部会研究講演会(オンライン開催) :専修大学			
6月27日				アジア資料目録ワークショップ(オンライン開催) :東京大学
7月11日～ 7月14日			第21回日本古典籍講習会 :人間文化研究機構国文学研究資料館 国立国会図書館	
7月21日				JUSTICE 電子資料契約実務研修会 (オンライン開催)
9月1日	第84回私立大学図書館協会研究大会 :大正大学			
9月6,7日				大学図書館コンソーシアム連合(JUSTICE)2023 年度版元提案説明会(オンライン):一橋大学
10月12日				JUSTICE提案 2024年契約向けScienceDirect電子 ブックのオンライン説明会
10月25日				図書館総合展:パシフィコ横浜
11月3日～2 月1日			2023年度 私立大学図書館協会東地区部会 オンデマンド研修「図書コース」	
12月13日				第7回東京大学学術資産アーカイブ化推進室主 催セミナー(オンライン開催):東京大学
12月15日	2023年度私立大学図書館協会東地区部会 研修 報告大会(オンライン開催):専修大学			
1月22日				2023年度大学図書館シンポジウム(オンライン開 催):国公私立大学図書館協力委員会
2月17日				ウェビナー「日本研究のための情報源活用法」(オ ンライン開催):国立国会図書館
3月1日				2023年度JUSTICE総会(オンライン開催)
3月19日				「学術論文等の即時オープンアクセスの実現」に向 けた基本方針」に関する懇話会(オンライン開催)

年8回程度 開催	東地区部会研究部会 研修分科会 スキルアップ 研修(和漢古典籍)コース:立正大学
年5回程度 開催	東地区部会研究部会 研修分科会 初任者研修 コース(オンライン開催):大学図書館支援機構

予算・決算

(1)図書費予算・決算

令和5年4月1日～令和6年3月31日

(単価：円)

予 算 項 目		当初予算額	補正予算額	決算額	残 額
教育研究経費支出	〔図書資料費支出〕				
	図書資料費(大学院・学部)	69,200,000	70,200,000	67,351,904	2,848,096
	図書資料費(図書館)	95,303,000	97,803,000	95,380,544	2,422,456
	小 計	164,503,000	168,003,000	162,732,448	5,270,552
設備関係支出	〔図書支出〕				
	図書費(大学院・学部)	40,572,000	26,092,000	22,766,823	3,325,177
	図書費(図書館)	21,805,000	32,785,000	30,219,403	2,565,597
	合冊製本費	2,800,000	2,800,000	2,237,400	562,600
	私立大学等研究設備整備費	0	2,420,000	2,420,000	0
	小 計	65,177,000	64,097,000	57,643,626	6,453,374
合 計		229,680,000	232,100,000	220,376,074	11,723,926

(2)大学院・学部 予算・決算

令和5年4月1日～令和6年3月31日

(単価：円)

学部・学科		図書資料費		図書費		総額		
		補正予算額	決算額	補正予算額	決算額	補正予算総額	決算額	
仏教学部		3,900,000	2,242,079	4,242,000	5,551,825	8,142,000	7,793,904	
文学部	国文学科	900,000	306,734	1,609,000	868,491	2,509,000	1,175,225	
	英米文学科	1,900,000	1,746,742	3,109,000	2,973,129	5,009,000	4,719,871	
	地理学科	4,250,000	4,023,636	759,000	951,165	5,009,000	4,974,801	
	歴史学科	3,900,000	4,034,459	1,894,000	1,738,386	5,794,000	5,772,845	
	社会学科	3,100,000	3,454,939	1,520,000	556,039	4,620,000	4,010,978	
	心理学科	3,600,000	3,397,073	122,000	1,839	3,722,000	3,398,912	
経済学部		10,600,000	11,741,228	3,640,000	2,497,082	14,240,000	14,238,310	
法学部	法律学科	8,000,000	7,885,376	1,222,000	1,334,081	9,222,000	9,219,457	
	政治学科	4,200,000	4,128,872	381,000	389,234	4,581,000	4,518,106	
経営学部		9,700,000	9,561,388	1,784,000	1,868,465	11,484,000	11,429,853	
医療健康科学部		4,800,000	4,261,132	172,000	44,253	4,972,000	4,305,385	
グローバル・メディア・スタディーズ学部		2,800,000	3,332,035	2,490,000	1,573,576	5,290,000	4,905,611	
総合教育研究部	文化学部門	700,000	680,107	734,000	749,380	1,434,000	1,429,487	
	自然科学部門	1,470,000	1,120,894	87,000	0	1,557,000	1,120,894	
	日本文化部門	260,000	143,745	219,000	132,522	479,000	276,267	
	外国語第一部門(英語)	1,350,000	820,591	828,000	1,157,829	2,178,000	1,978,420	
	外国語第二部門	ドイツ語	260,000	230,973	180,000	14,111	440,000	245,084
		フランス語	270,000	241,708	170,000	123,331	440,000	365,039
		中国語	180,000	73,491	60,000	60,239	240,000	133,730
		スペイン語	90,000	51,466	200,000	79,864	290,000	131,330
		ロシア語	150,000	124,916	60,000	64,312	210,000	189,228
	部門共通			55,000	0	55,000	0	
スポーツ・健康科学部門	100,000	64,760	92,000	13,666	192,000	78,426		
教職課程部門	2,270,000	2,287,382	41,000	0	2,311,000	2,287,382		
法科大学院		1,450,000	1,396,178	422,000	24,004	1,872,000	1,420,182	
合計		70,200,000	67,351,904	26,092,000	22,766,823	96,292,000	90,118,727	
私立大学等研究設備整備費		0	0	2,420,000	2,420,000	2,420,000	2,420,000	
合計		70,200,000	67,351,904	28,512,000	25,186,823	98,712,000	92,538,727	

(3) 予算項目別図書受入会計区分表

(単価 : 円)

予算区分		図書費(図書館)		図書費 (大学院・学部)	合冊製本費	私立大学等研究 設備整備費	合計
図書資料費予算額		97,803,000		70,200,000			168,003,000
図書資料費支出	雑誌	和雑誌	冊数	1,627	1,939		3,566
			金額	3,800,438	4,753,192		8,553,630
		洋雑誌	冊数	19	249		268
			金額	3,073,261	13,073,469		16,146,730
		ウェブ資料(和)	冊数	35	14		49
			金額	22,726,843	5,388,056		28,114,899
	ウェブ資料(洋)	冊数	32	193		225	
		金額	61,107,106	37,853,226		98,960,332	
	和書・洋書	追録(和)	冊数	7	5		12
			金額	127,420	79,136		206,556
		追録(洋)	冊数	14	0		14
			金額	584,285	0		584,285
		図書(和)	冊数	12	294		306
			金額	51,812	560,178		611,990
		図書(洋)	冊数	0	0		0
			金額	0	0		0
		ウェブ資料(和)	冊数	170	111		281
			金額	1,340,450	1,254,210		2,594,660
ウェブ資料(洋)		冊数	107	186		293	
		金額	2,567,840	4,254,051		6,821,891	
事務用(和)	冊数	1	0		1		
	金額	1,089	0		1,089		
事務用(洋)	冊数	0	0		0		
	金額	0	0		0		
未製本(洋)	冊数	0	4		4		
	金額	0	136,386		136,386		
支出額		冊数	2,024	2,995		5,019	
		金額	95,380,544	67,351,904		162,732,448	
図書資料費残高		金額	2,422,456	2,848,096		5,270,552	

図書費予算額		32,785,000		26,092,000	2,800,000	2,420,000	64,097,000
和書	冊数	5,797	1,906	0	4	7,707	
	金額	23,434,756	11,529,499	0	2,420,000	37,384,255	
洋書	冊数	224	418	0	0	642	
	金額	4,850,337	6,861,966	0	0	11,712,303	
和雑誌	冊数	274	94	635	0	1,003	
	金額	937,921	818,011	1,688,280	0	3,444,212	
洋雑誌	冊数	20	103	208	0	331	
	金額	891,891	3,364,209	549,120	0	4,805,220	
AV資料	冊数	8	23	0	0	31	
	金額	104,498	193,138	0	0	297,636	
支出額	冊数	6,323	2,544	843	4	9,714	
	金額	30,219,403	22,766,823	2,237,400	2,420,000	57,643,626	
図書費残高		金額	2,565,597	3,325,177	562,600	0	6,453,374

総予算額	130,588,000	96,292,000	2,800,000	2,420,000	232,100,000
総支出	125,599,947	90,118,727	2,237,400	2,420,000	220,376,074
総残高	4,988,053	6,173,273	562,600	0	11,723,926

(4) 図書資料受入状況

			受入数	備考
固 定 資 産	和 漢 書 (冊)	購入	7,707	CD-ROM,DVD(機械可読資料)を含む。「特別研究助成等」は教員教育研究費,外部資金研究費(科研費以外)を含む。「寄贈」は科研費を含む。
		合 冊 製 本	0	
		特 別 研 究 助 成 等	3	
		寄 贈	2,453	
		編 入 等	44	
		計	10,207	
	洋 書 (冊)	購入	642	
		合 冊 製 本	0	
		特 別 研 究 助 成 等	3	
		寄 贈	365	
		編 入 等	23	
		計	1,033	
	和 雑 誌 (冊)	購入	368	
		合 冊 製 本	635	
		特 別 研 究 助 成 等	0	
		寄 贈	39	
		編 入 等	108	
		計	1,150	
	洋 雑 誌 (冊)	購入	123	
		合 冊 製 本	208	
特 別 研 究 助 成 等		0		
寄 贈		6		
編 入 等		226		
	計	563		
小計			12,953	
マ イ ク ロ リ ー ル (部=リール)	購入	0	*タイトル毎登録	
	特 別 研 究 助 成 等	0		
	寄 贈	10=10		
	編 入 等	0		
	計	10=10		
マ イ ク ロ フ ィ ッ シ ュ (部=シート)	購入	0		
	特 別 研 究 助 成 等	0		
	寄 贈	0		
	編 入 等	0		
	計	0		
レ コ ー ド	(部 = 枚)	0	*1枚又は1本毎の登録	
ビ デ オ	(部 = 巻)	0		
コ ン パ ク ト デ ィ ス ク	(部 = 枚)	0		
D V D	(部 = 枚)	31=31		
ブ ル ー レ イ	(部 = ※)	0		
C D - R O M	(部 = 枚)	0		
そ の 他	(部 = ※)	0		
寄 贈	レ コ ー ド	(部 = 枚)	0	*写真フィルム・プリント
	ビ デ オ	(部 = 巻)	0	
	コ ン パ ク ト デ ィ ス ク	(部 = 枚)	0	
	D V D	(部 = 枚)	4=4	
	C D - R O M	(部 = 枚)	0	
そ の 他	(部 = ※)	0		
小計			45=45	
そ の 他	A V 資 料 (部=枚)	購入	0	
		寄 贈	0	
		計	0	
	小計			0
	和 漢 書	簿外図書(購入・寄贈)	306	
		事務用簿外(購入・寄贈)	5	
		追 録	12	
		計	323	
	洋 書	簿外図書(購入・寄贈)	0	
		事務用簿外(購入・寄贈)	0	
未 製 本		4		
追 録		14		
計		18		
和 雑 誌	(仮 受 入) 冊	6,350		
洋 雑 誌	(仮 受 入) 冊	1,532		
仮 受 入 合 計	(仮 受 入) 冊	7,882		

※平成29年度より、購入および寄贈の項目に「その他」を追加。上記項目の資料区分以外の資料をここに計上する。

6. 蔵書数等

(1)-1和漢書・洋書冊数の推移(過去5年度分)

分類	年度	R2年3月末 (2019年度末)			R3年3月末 (2020年度末)			R4年3月末 (2021年度末)			R5年3月末 (2022年度末)			R6年3月末 (2023年度末)			備考	
		蔵書数	増加数	除籍数	蔵書数	増加数	除籍数	蔵書数	増加数	除籍数	蔵書数	増加数	除籍数	蔵書数	増加数	除籍数		
総記	000	和漢書	97,838	1,063	4,436	97,599	718	813	96,487	659	1,771	96,938	591	180	97,592	725	71	[注] 1 NDC分類による。
		洋書	23,922	40	2	23,905	21	38	23,169	16	754	23,178	14	5	22,847	58	389	
		計	121,760	1,103	4,438	121,504	739	851	119,656	675	2,525	120,116	605	185	120,439	783	460	
哲学	100	和漢書	153,343	1,330	2,457	154,101	975	301	154,442	859	518	154,368	617	695	155,215	852	5	2 単位は冊 3 蔵書数は前年度蔵書数に当該年度の増加数を加え、除籍数を引いた冊数。ただし、分類変更による増減数は前年度蔵書数にて調整。
		洋書	32,818	274	3	32,917	116	17	33,054	140	0	33,334	333	53	33,303	84	115	
		計	186,161	1,604	2,460	187,018	1,091	318	187,496	999	518	187,702	950	748	188,518	936	120	
歴史	200	和漢書	116,641	1,906	3,928	117,701	1,484	435	118,918	2,358	1,141	121,412	2,696	152	124,563	3,169	18	4 遡及数は基礎数として蔵書数に入っている為、年度の増加数には入れない。遡及終了後電子化の実数を出す。遡及数の合計は累計とする。
		洋書	21,001	175	6	21,098	113	16	21,242	144	1	21,316	163	89	21,785	469	0	
		計	137,642	2,081	3,934	138,799	1,597	451	140,160	2,502	1,142	142,728	2,859	241	146,348	3,638	18	
社会	300	和漢書	188,191	2,822	1,886	185,073	2,447	5,549	184,724	2,835	3,185	184,898	2,294	2,041	187,892	3,129	135	5 和漢書の集計に関しては、図書館システム上の統計をベースにしたため、2001年度以前の数値との整合性がない。(特にNDCの分類について)
		洋書	95,175	239	157	95,312	286	149	95,614	304	2	95,819	270	65	96,068	249	0	
		計	283,366	3,061	2,043	280,385	2,733	5,698	280,338	3,139	3,187	280,717	2,564	2,106	283,960	3,378	135	
自然	400	和漢書	31,186	722	189	30,258	692	1,613	30,583	594	269	30,781	450	290	31,218	449	12	6 洋書のKDC数については、遡及がほぼ完了したため、電子化の実数に若干の未遡及数を加えた数に置換した。
		洋書	6,762	24	0	6,761	25	26	6,792	32	1	6,813	23	2	6,844	31	0	
		計	37,948	746	189	37,019	717	1,639	37,375	626	270	37,594	473	292	38,062	480	12	
工学	500	和漢書	21,006	372	71	20,704	316	620	20,923	354	134	21,039	290	202	21,320	282	1	7 雑誌に分類されたものは含まない。
		洋書	1,728	3	1	1,732	4	0	1,736	4	0	1,740	5	1	1,747	7	0	
		計	22,734	375	72	22,436	320	620	22,659	358	134	22,779	295	203	23,067	289	1	
産業	600	和漢書	27,584	637	61	26,876	384	1,076	27,264	514	126	27,627	418	63	28,040	437	24	8 分類蔵書数の都合上、除籍数には「未分類」を含まない。
		洋書	4,299	3	1	4,299	0	0	4,305	6	0	4,309	5	1	4,311	2	0	
		計	31,883	640	62	31,175	384	1,076	31,569	520	126	31,936	423	64	32,351	439	24	
芸術	700	和漢書	25,323	619	66	25,378	433	445	25,534	400	244	25,853	320	22	26,259	406	0	9 分類蔵書数の都合上、除籍数には「未分類」を含まない。
		洋書	4,033	21	0	4,044	15	4	4,079	35	0	4,139	61	1	4,173	34	0	
		計	29,356	640	66	29,422	448	449	29,613	435	244	29,992	381	23	30,432	440	0	
語学	800	和漢書	22,447	375	1,176	22,625	263	111	22,586	318	357	22,739	279	125	22,993	266	12	10 雑誌に分類されたものは含まない。
		洋書	14,097	582	319	14,115	38	20	14,173	60	2	14,377	217	13	14,292	17	102	
		計	36,544	957	1,495	36,740	301	131	36,759	378	359	37,116	496	138	37,285	283	114	
文学	900	和漢書	80,789	671	4,935	81,072	547	257	80,814	500	758	81,092	358	71	81,575	485	2	11 雑誌に分類されたものは含まない。
		洋書	44,962	103	2	45,028	84	18	45,120	92	0	45,187	71	4	45,269	82	0	
		計	125,751	774	4,937	126,100	631	275	125,934	592	758	126,279	429	75	126,844	567	2	
和漢書合計		764,348	10,517	19,205	761,387	8,259	11,220	762,275	9,391	8,503	766,747	8,313	3,841	776,667	10,200	280		
洋書合計		248,797	1,464	491	249,211	702	288	249,284	833	760	250,212	1,162	234	250,639	1,033	606		
合計		1,013,145	11,981	19,696	1,010,598	8,961	11,508	1,011,559	10,224	9,263	1,016,959	9,475	4,075	1,027,306	11,233	886		

(1)-2法科大学院資料の推移(過去5年度分)

分類	年度 蔵書 区分	R2年3月末 (2019年度末)			R3年3月末 (2020年度末)			R4年3月末 (2021年度末)			R5年3月末 (2022年度末)			R6年3月末 (2023年度末)			備考
		蔵書数	増加数	除籍数	蔵書数	増加数	除籍数	蔵書数	増加数	除籍数	蔵書数	増加数	除籍数	蔵書数	増加数	除籍数	
総記 000	和漢書	67	2	0	70	3	0	70	0	0	70	0	0	70	0	0	[注] 1 NDC分類による。
	計	67	2	0	70	3	0	70	0	0	70	0	0	70	0	0	
哲学 100	和漢書	14	0	0	14	0	0	14	0	0	14	0	0	14	0	0	2 単位は冊
	計	14	0	0	14	0	0	14	0	0	14	0	0	14	0	0	
歴史 200	和漢書	11	0	0	11	0	0	11	0	0	11	0	0	11	0	0	3 蔵書数は前年度蔵書数に当該年度の増加数を加え、除籍数を引いた冊数。ただし、分類変更による増減数は前年度蔵書数にて調整。
	計	11	0	0	11	0	0	11	0	0	11	0	0	11	0	0	
社会 300	和漢書	14,842	566	2	15,335	493	0	15,671	336	0	15,975	313	9	16,268	293	0	※ 2012年度より法科大学院を独立させた蔵書統計開始。
	計	14,842	566	2	15,335	493	0	15,671	336	0	15,975	313	9	16,268	293	0	
自然 400	和漢書	87	1	0	92	5	0	92	0	0	92	0	0	92	0	0	※ 法科大学院資料は雑誌を図書として整理しているため、図書・雑誌を含めた資料数として計上。
	計	87	1	0	92	5	0	92	0	0	92	0	0	92	0	0	
工学 500	和漢書	377	6	0	397	20	0	399	2	0	398	0	1	399	1	0	※ 法科大学院資料は雑誌を図書として整理しているため、図書・雑誌を含めた資料数として計上。
	計	377	6	0	397	20	0	399	2	0	398	0	1	399	1	0	
産業 600	和漢書	485	8	0	495	10	0	502	7	0	509	7	0	516	7	0	※ 法科大学院資料は雑誌を図書として整理しているため、図書・雑誌を含めた資料数として計上。
	計	485	8	0	495	10	0	502	7	0	509	7	0	516	7	0	
芸術 700	和漢書	3	0	0	3	0	0	3	0	0	3	0	0	3	0	0	※ 法科大学院資料は雑誌を図書として整理しているため、図書・雑誌を含めた資料数として計上。
	計	3	0	0	3	0	0	3	0	0	3	0	0	3	0	0	
語学 800	和漢書	5	0	0	5	0	0	5	0	0	5	0	0	5	0	0	※ 法科大学院資料は雑誌を図書として整理しているため、図書・雑誌を含めた資料数として計上。
	計	5	0	0	5	0	0	5	0	0	5	0	0	5	0	0	
文学 900	和漢書	12	0	0	12	0	0	12	0	0	12	0	0	12	0	0	※ 法科大学院資料は雑誌を図書として整理しているため、図書・雑誌を含めた資料数として計上。
	計	12	0	0	12	0	0	12	0	0	12	0	0	12	0	0	
和漢書合計		15,903	583	2	16,434	531	0	16,779	345	0	17,089	320	10	17,390	301	0	
合計		15,903	583	2	16,434	531	0	16,779	345	0	17,089	320	10	17,390	301	0	

(2)雑誌所蔵種・冊数の推移(過去5年度分)

分類	年度 蔵書 区分	R2年3月末 (2019年度末)		R3年3月末 (2020年度末)		R4年3月末 (2021年度末)		R5年3月末 (2022年度末)		R6年3月末(2023年度末)						備考	
		(総数)		(増加)		(除籍)											
		種数	冊数	種数	冊数	種数	冊数	種数	冊数	種数	冊数	種数	冊数	種数	冊数		種数
総記	000	和雑誌	1,352	22,274	1,349	21,566	1,330	20,380	1,316	20,496	1,315	20,645	53	167	1	10	[注] 1 NDC分類による。 2 週及数は総数に含むため、当該年度増加数には含まない。
		洋雑誌	387	12,836	386	12,729	385	12,773	385	12,786	385	12,808	15	23	0	0	
		計	1,739	35,110	1,735	34,295	1,715	33,153	1,701	33,282	1,700	33,453	68	190	1	10	
哲学	100	和雑誌	645	8,289	650	8,244	702	8,660	644	8,321	647	8,437	68	120	0	0	
		洋雑誌	273	9,014	274	9,029	277	9,057	277	9,066	278	9,093	9	27	0	0	
		計	918	17,303	924	17,273	979	17,717	921	17,387	925	17,530	77	147	0	0	
歴史	200	和雑誌	466	7,525	468	7,609	471	7,263	470	7,384	473	7,541	82	161	0	0	
		洋雑誌	265	6,774	265	6,795	263	6,847	262	6,874	262	6,925	22	52	0	0	
		計	731	14,299	733	14,404	734	14,110	732	14,258	735	14,466	104	213	0	0	
社会	300	和雑誌	1,951	44,336	1,948	43,483	1,959	44,181	1,942	44,414	1,943	44,803	175	416	0	0	
		洋雑誌	2,046	61,397	2,045	61,556	2,048	61,871	2,053	62,052	2,062	62,372	132	322	0	0	
		計	3,997	105,733	3,993	105,039	4,007	106,052	3,995	106,466	4,005	107,175	307	738	0	0	
自然	400	和雑誌	298	6,339	301	6,342	291	6,362	288	6,380	287	6,214	34	64	2	230	
		洋雑誌	398	16,297	398	16,330	398	16,388	398	16,421	398	16,444	8	23	0	0	
		計	696	22,636	699	22,672	689	22,750	686	22,801	685	22,658	42	87	2	230	
工学	500	和雑誌	88	2,111	86	2,125	86	2,159	87	2,174	88	2,203	12	32	0	0	
		洋雑誌	73	1,501	73	1,501	73	1,505	73	1,504	73	1,506	1	2	0	0	
		計	161	3,612	159	3,626	159	3,664	160	3,678	161	3,709	13	34	0	0	
産業	600	和雑誌	190	3,636	192	3,641	194	3,676	191	3,692	191	3,709	12	17	0	0	
		洋雑誌	101	2,535	101	2,538	101	2,541	101	2,544	101	2,547	2	3	0	0	
		計	291	6,171	293	6,179	295	6,217	292	6,236	292	6,256	14	20	0	0	
芸術	700	和雑誌	152	3,494	151	3,466	144	3,392	143	3,391	143	3,417	11	28	0	0	
		洋雑誌	41	885	41	888	41	894	41	895	41	899	2	4	0	0	
		計	193	4,379	192	4,354	185	4,286	184	4,286	184	4,316	13	32	0	0	
語学	800	和雑誌	88	1,925	88	1,925	90	1,477	88	1,468	88	1,479	6	11	0	0	
		洋雑誌	77	2,222	77	2,226	77	2,249	77	2,252	75	2,239	7	31	2	44	
		計	165	4,147	165	4,151	167	3,726	165	3,720	163	3,718	13	42	2	44	
文学	900	和雑誌	630	10,249	630	10,329	625	10,290	624	10,453	624	10,582	30	134	0	0	
		洋雑誌	233	7,278	233	7,314	233	7,357	233	7,385	233	7,461	21	76	0	0	
		計	863	17,527	863	17,643	858	17,647	857	17,838	857	18,043	51	210	0	0	
和雑誌合計		5,860	110,178	5,863	108,730	5,892	107,840	5,793	108,173	5,799	109,030	483	1,150	3	240		
洋雑誌合計		3,894	120,739	3,893	120,906	3,896	121,482	3,900	121,779	3,908	122,294	219	563	2	44		
合計		9,754	230,917	9,756	229,636	9,788	229,322	9,693	229,952	9,707	231,324	702	1,713	5	284		

(3)視聴覚資料収蔵の推移(過去5年度分)

分類・種別	年度	令和元年度 (2019年度)	令和2年度 (2020年度)	令和3年度 (2021年度)	令和4年度 (2022年度)	令和5年度 (2023年度)	
マイクロフィルム*	ロール	リール	53,055	51,434	46,486	46,491	46,501
	フィッシュ	シート	384,255	384,255	384,255	384,255	384,255
写真フィルム・プリント	ネガフィルム	枚	2,590	2,590	2,588	2,588	2,588
	プリント	枚	2,008	2,008	2,008	2,008	2,008
スライド	スライド	部	15	15	14	14	14
	(OHP含む)	コマ	1,175	1,175	1,112	1,112	1,112
フィルム	映画フィルム	部	18	18	18	18	18
	(16mm)	巻	18	18	18	18	18
可聴資料	LPレコード	枚	5,688	5,688	5,688	5,688	5,688
	EPレコード	枚	2	2	2	2	2
	C D	枚	1,449	1,449	1,446	1,446	1,446
V T R 資料	ビデオテープ	件	331	331	331	327	327
		本	402	402	402	392	392
D V D		件	1,868	1,889	1,892	1,930	1,965
		枚	2,246	2,270	2,291	2,330	2,365
ブルーレイ		件	19	19	19	19	19
		枚	21	21	20	20	20
フロッピーディスク		件	2	2	2	2	2
		枚	12	12	12	12	12

(4)データベース・電子ジャーナル数

データベース契約数	83
電子ジャーナル全文誌数	20,041

(5)電子ブック数

R5年度(2023年度)購入数	703
総数	4,896

7. 整理業務

(1) 図書資料整理

I. 整理状況(令和5年4月～令和6年3月)

令和5年度受入数	和書	洋書	合計
固定資料	10,207	1,033	11,240
簿外資料	323	18	341
合計(冊)	10,530	1,051	11,581

整理内訳	和書	洋書	合計
令和4年度受入資料	0	0	0
令和5年度受入資料(固定)	10,207	1,033	11,240
年度外整理資料	0	0	0
簿外資料(講師室等)	12	0	12
法科大学院(簿外)	294	0	294
合計(冊)	10,513	1,033	11,546

未整理内訳(固定)	和書	洋書	合計
令和4年度受入未整理資料	0	0	0
合計(冊)	0	0	0

遡及整理数	和書	洋書
NDC	0	
DDC		0
KDC	0	0
合計(件)	0	0

*2011年10月 KDC洋図書(2類除く)遡及作業完了

*2011年10月 個人文庫遡及作業開始

*2020年2月 個人文庫遡及作業完了

II. 博論・科研費所蔵数

	和書	洋書	合計
博論(本学)	378	17	395
博論(他学)	811	8,923	9,734
科研費(本学)	50	2	52
科研費(他学)	179	4	183

III. 電算データ構築数

分類	和書	洋書	合計
NDC分類電算データ構築数	511,164		511,164
DDC分類電算データ構築数		205,814	205,814
KDC分類遡及データ構築数	324,760	69,607	394,367
合計(冊)	835,924	275,421	1,111,345

IV. 開架図書冊数

680,373 冊

V. 除籍数

分類	和書	洋書	合計
NDC分類資料	228		228
DDC分類資料		604	604
KDC分類資料	29	1	30
文庫資料	0	0	0
未分類	0		0
合計(冊)	257	605	862

VI. 学術情報センター関連書誌調整件数

	和書	洋書	合計
書誌調整数(件)	4	2	6

VII. 製本数

製本種別	和書	洋書	合計
修復(裏打ち・軸装等)	5	0	5
図書製本(製本直し・原簿作成等)	6	2	8
帙・ケース作成	1	62	63
合計	12	64	76

VIII. 発注件数(継続分を除く)

発注年度	和書	洋書	合計
令和5年度	6,026	356	6,382

(2) 雑誌整理

I. 整理冊数(令和5年4月～令和6年3月)

資料管理区分別	和雑誌	洋雑誌	合計
固定資料	1,150	563	1,713
簿外資料	6,350	1,532	7,882
遡及資料(固定資料)	0	0	0
遡及資料(簿外資料)	0	0	0
合計(冊)	7,500	2,095	9,595

II. 年間受入種数(令和5年4月～令和6年3月)

年間受入種数	計	うち外国語
雑誌(合計)	1,110	252
雑誌(うち購入数)	906	241
新聞(合計)	27	1
新聞(うち購入数)	25	1

III. 製本冊数

	和雑誌	洋雑誌	合計
合冊製本数	635	208	843
製本直し・原簿作成等	22	0	22
合計(冊)	657	208	865

IV. 紀要交換業務

他大学紀要論集 受入	62種	122冊
------------	-----	------

V. 除籍数

除籍区分	和雑誌	洋雑誌	合計
除籍(固定資料)	240	44	284
除籍(簿外資料)	0	0	0
廃棄(簿外資料)	2,379	1,157	3,536
合計(冊)	2,619	1,201	3,820

VI. 発注件数(継続分を除く)

発注年度	和雑誌	洋雑誌	合計
令和5年度	7	1	8

(3) 視聴覚資料整理

I. 整理(令和5年4月～令和6年3月)

種 別		当該年度整理数	遡及数
マイクロフィルム	ロール	10 リール	0 件
	フィッシュ	0 シート	0 件
レコード		0 枚	0 枚
CD		0 枚	0 枚
テープ		0 本	0 本
映画フィルム		0 巻	0 巻
スライド(含むOHP)		0 枚	0 枚
ビデオテープ		0 巻	0 巻
レーザーディスク		0 枚	0 枚
写真フィルム・プリント		0 枚	0 枚
CD-ROM・DVD		35 枚	0 枚
ブルーレイ		0 枚	0 枚
フロッピーディスク		0 枚	0 枚

〔備考〕 * 平成28年度より、マイクロフィルムフィッシュの遡及数は所蔵登録件数とする。

* 平成28年度より、「航空写真及びX線写真」を「写真フィルム・プリント」に名称変更した。

II. 発注件数

CD/DVD/ブルーレイ

31件

8. 蔵書点検

2023(令和5)年度蔵書点検 ※2013(平成25)年度より、リーダーズ資料は年に2回蔵書点検を行うことになった

<図書館蔵書点検>

【実施日】 2024(令和6)年1月25日(木)～2月5日(月)

(1) 日常不明本対象

日常不明本	対象数	所在確認	不明
合計	8	0	8
B2階 集密B2D	1	0	1
3階 3A	1	0	1
3階 3B	2	0	2
3階 3D	1	0	1
3階 3E	1	0	1
3階 キャリア関連	1	0	1
5階 5F	1	0	1

(2) 初回点検対象

初回点検	対象数	所在確認	不明
合計	18,519	18,429	90
仏教備付	4,601	4,598	3
国文備付	1,780	1,777	3
英米備付	792	792	0
地理備付	1,088	1,077	11
歴史備付	1,591	1,569	22
社会備付	179	165	14
心理備付	5	5	0
文化備付	526	525	1
自然備付	73	73	0
教職備付	491	489	2
経済備付	35	35	0
経営備付	40	40	0
医療備付	35	34	1
GMS備付	0	0	0
外国語備付	4,102	4,098	4
日本文化備付	1,527	1,526	1
スポーツ備付	1,146	1,144	2
禅博備付	53	53	0
文化財備付	1	1	0
講師室	48	40	8
学生相談室	89	84	5
玉川校舎	158	145	13
深沢校舎	72	72	0
総長室	87	87	0

(3) 再点検対象

再点検	対象数	発見	再不明
合計	61	47	14
2階 集密2D	1	1	0
2階 集密2E	3	1	2
2階 集密2F	1	1	0
2階 集密2G	1	0	1
2階 集密2H	1	1	0
2階 中型	1	1	0
4階 集密4A	2	1	1
4階 集密4B	1	1	0
4階 集密4E	1	1	0
4階 集密4G	1	1	0
6階 特別資料庫	2	2	0
B1階 非公開	6	6	0
B1階 事務室	3	3	0
B2階 集密B2A	1	1	0
B2階 南積層セキュリティg/h(個人文庫)	16	15	1
B2階 南積層セキュリティh(個人文庫別置)	4	4	0
B2階 南積層セキュリティi(特殊)	3	3	0
B2階 KDC洋書大型	1	1	0
B3階 集密B3G	1	1	0
利用不可	11	2	9

(4) 再々点検対象

再々点検	対象数	発見	再々不明
合計	30	8	22
2階 集密2D	1	0	1
3階 3A	5	0	5
3階 3B	4	1	3
3階 3C	1	1	0
3階 3D	1	0	1
3階 キャリア関連	1	0	1
4階 文庫新書	1	0	1
5階 5A	4	4	0
5階 5C	3	0	3
5階 5D	2	0	2
5階 5E	2	0	2
5階 5F	1	0	1
5階 参考図書A	1	1	0
6階 特別資料庫(地図集密マップケース)	2	1	1
6階 教員著作	1	0	1

<リーダーズ資料蔵書点検(第1回)>

【実施日】 2023(令和5)年7月25日(火)

(1) 日常不明本対象【対象なし】

日常不明本	対象数	所在確認	不明
合計	0	0	0

(2) 初回点検対象

初回点検	対象数	所在確認	不明
合計	4,669	4,669	0
1階リーダーズ	3,697	3,697	0
外国語備付(リーダーズ)	972	972	0

(3) 再点検対象

再点検	対象数	発見	再不明
合計	6	4	2
1階リーダーズ	6	4	2

(4) 再々点検対象

再々点検	対象数	発見	再々不明
合計	3	0	3
1階リーダーズ	3	0	3

<リーダーズ資料蔵書点検(第2回)>

【実施日】 2024(令和6)年2月2日(金)、2月13日(火)

(1) 日常不明本対象【対象なし】

日常不明本	対象数	所在確認	不明
合計	0	0	0

(2) 初回点検対象

初回点検	対象数	所在確認	不明
合計	4,667	4,662	5
1階リーダーズ	3,695	3,690	5
外国語備付(リーダーズ)	972	972	0

(3) 再点検対象

再点検	対象数	発見	再不明
合計	0	0	0

(4) 再々点検対象【対象なし】

再々点検	対象数	発見	再々不明
合計	2	0	2
1階リーダーズ	2	0	2

9. 閲覧業務

(1)開館日数及び推移

令和5年度

月	4月	5月	6月	7月	8月	9月	10月	11月	12月	1月	2月	3月	合計
日数	23	24	30	30	19	23	30	29	25	23	18	24	298

令和元年度～令和5年度

年度	R1	R2	R3	R4	R5
日数	287	198	291	237	298

開館総日数・時間数

	平日	土曜	休日	合計
開館総日数	225日	42日	31日	298日
開館総時間数	2636.0時間	381.0時間	229.5時間	3246.5時間
うち時間外開館日数	152日	30日	1日	183日

長期休業期間の開館日数

	夏季	冬季	春季	合計
開館日数	31日	0日	48日	79日

※夏季休業は 8月 1日～9月15日

冬季休業は12月26日～1月 4日

春季休業は 1月25日～3月31日

(2)入館者数及び推移

令和5年度

月	4月	5月	6月	7月	8月	9月	10月	11月	12月	1月	2月	3月	合計	学生在学者数
人数	31,693	40,269	41,958	41,305	2,962	21,212	40,346	36,584	33,549	20,150	2,870	2,827	315,725	14,198

令和元年度～令和5年度

年度	R1	R2	R3	R4	R5
入館者数	337,223	11,379	115,480	210,053	315,725

※学生在学者数は当該年度の5月1日現在(法科大学院生除く)

※令和元年10月12日、13日は台風19号のため臨時休館

※令和2年3月14日・21日・23日・24日・28日は、新型コロナウイルス感染症予防対策のため臨時休館

※令和2年度 4月7日～6月23日は、新型コロナウイルスは感染症予防対策のため臨時休館

6月24日から予約制入館開始、一日あたりの上限人数は下記の通り

6月24日～9月15日: 午前 30人 午後 30人

9月16日～10月3日: 午前 50人 午後 50人

10月5日～11月10日: 午前 70人 午後 70人

11月11日～R3年3月31日: 午前 100人 午後 100人

※令和4年度 8月、9月は新図書館移転のため休館

※令和5年度は新図書館で1年間通常稼働

(3)貸出総数(冊数)及び推移

令和5年度

所属	種別	和書冊数					洋書冊数					雑誌冊数			視聴覚資料数	合計
		NDC	KDC	指定図書	個人文庫	計	DDC	KDC	指定図書	個人文庫	計	和雑誌	洋雑誌	計		
仏教	1・2年生	2,547	193	1		2,741	317	4			321	10		10	67	3,139
	禅	1,526	161	4		1,691	6	6			12	18		18	34	1,755
	仏教	3,253	266	1	1	3,521	30				30	20		20	46	3,617
文	国文	4,894	275	14		5,183	26				26	11		11	89	5,309
	英米文	2,796	125			2,921	1,632	7			1,639	4		4	92	4,656
	地(文化)	1,723	49			1,772	109	3			112	7		7	7	1,898
	地(環境)	1,084	17			1,101	63				63			0	8	1,172
	歴(日本史)	7,693	692			8,385	106				106	103		103	57	8,651
	歴(外国史)	6,458	184	1		6,643	247	27			274	40	4	44	18	6,979
	歴(考古学)	3,950	177	3		4,130	56				56	106	1	107	15	4,308
	社会(社)	1,415	17	3		1,435	24				24	5		5	2	1,466
	社会(福)	1,022	25	2		1,049					0			0	15	1,064
心理	1,790	35	2		1,827	3				3	2		2	27	1,859	
経済	経	3,480	44	19		3,543	230				230	3	2	5	49	3,827
	商	2,275	42	7		2,324	18				18	3		3	18	2,363
	現応経	1,335	18	4		1,357	6				6	2		2	44	1,409
法	法律A	3,942	81	13		4,036	386				386	26		26	78	4,526
	法律B	1,302	19	6		1,327	32				32	8		8	69	1,436
	政治	3,583	65	32		3,680	73				73	6		6	36	3,795
経営	経営	2,295	48	6		2,349	263				263	2	2	4	33	2,649
	市場戦略	1,597	12	3		1,612	69	1			70		1	1	62	1,745
医療健康	医療	1,433	1	12		1,446	1				1			0	8	1,455
GMS	GM	3,897	22	195		4,114	875	1			876	4		4	111	5,105
小計		65,290	2,568	328	1	68,187	4,572	49	0	0	4,621	380	10	390	985	74,183
大学院・研究生		3,536	349		4	3,889	154	32			186	51	11	62	23	4,160
法科大学院		312				312					0			0	0	312
科目等履修生						0					0			0	0	0
特別履修生						0					0			0	0	0
聴講						0					0			0	0	0
法人学生		3				3					0			0	0	3
合計		69,141	2,917	328	5	72,391	4,726	81	0	0	4,807	431	21	452	1,008	78,658
教員		5,921	776	5	6	6,708	838	170			1,008	149	110	259	55	8,030
職員		3,667	1,205	4	727	5,603	214	79		32	325	208	238	446	74	6,448
研究所員		387	89			476	1				1	23		23	1	501
学外者		472	39			511					0			0	0	511
その他						0					0			0	0	0
総合計		79,588	5,026	337	738	85,689	5,779	330	0	32	6,141	811	369	1,180	1,138	94,148

※和書NDCは和書開架のみ

※和書KDCは和書NDC閉架を含む

※洋書KDCは洋書NDC閉架を含む

※洋書DDCは洋書開架のみ

※社会(社)は社会学科社会学専攻、社会(福)は社会学科社会福祉学専攻

※法律Aは法律学科昼間主コース、法律Bは法律学科夜間主コースを指す

※機械貸出分は、貸出日をもって集計

※手作業貸出は、返却日をもって集計

※平成26年度より、科目等履修生および特別履修生の貸出実績は学部生に含まれる

※令和元年度より、種別がないもの(未登録・簿外)は除く

※令和4年度より、視聴覚資料数を開始

令和元年度～令和5年度

年度	R1	R2	R3	R4	R5
貸出冊数	119,985	32,941	70,151	98,690	94,148
開館日数	287	198	291	237	298
1日平均	418	166	241	416	315

(4)閉架図書請求状況の推移

年度	R1	R2	R3	R4	R5
年間合計	26,781	8,230	13,934	8,591	1,564
1日平均	93.3	41.6	47.9	36.2	5.2

※令和5年度 新図書館に外部倉庫保管分を移動

(5)大学院入庫者数・利用内訳(延数)

研究科	専攻	課程		
		修士	博士	合計
人文科学	仏教学	3	64	67
	国文学	0	0	0
	英米文学	0	0	0
	地理学	0	0	0
	歴史学	0	0	0
	社会学	0	0	0
	心理学	0	0	0
経済学	経済学	0	0	0
商学	商学	0	0	0
法学	公法学	0	0	0
	私法学	0	0	0
経営学	経営学	0	0	0
医療健康科学	診療放射線学	0	0	0
グローバル・メディア	グローバル・メディア	0	0	0
法曹養成	法曹養成	0	0	0
計		3	64	67
科目等履修生		0	0	0
科目等特別履修生		0	0	0
聴講生		0	0	0
研究生		0	2	2
計		0	2	2
合計		3	66	69

10. レファレンス業務

令和5年度は、コロナウイルスが5類に移行した年であった。利用者も活発に移動しはじめ、レファレンス・サービスの利用者数も令和元年度と同程度の利用になった。図書館利用ガイダンスの参加者数については昨年度より減少したが、授業内ガイダンス参加者数は増加した。入庫研修会は動画を視聴し、最後に確認テストを行う形式に変更した。学外者1日利用者数の他大学、卒業生、学外者貸出登録者の利用者数が、コロナウイルス5類移行に伴い、大幅に増加した。図書館学修支援員については、レポート対策ガイダンスも行い利用者増加も図ったが、昨年度より利用者数が減少する結果となった。令和5年度第3回図書館運営分科会にて、「図書館学修支援員の制度は令和6年度末までの活動となり、令和7年度は活動を一旦停止する」ことが決定された。

(1)レファレンス・サービスの利用者数の推移

年度	利用者区分			業務区分				合計
	学内者		学外者	文献所在調査	事項調査	利用指導	その他	
	学生	教職員						
R1	6,826	1,105	2,672	3,720	387	5,732	764	10,603
R2	1,715	936	1,362	2,437	263	1,050	263	4,013
R3	4,902	1,823	2,180	4,076	437	3,819	573	8,905
R4	4,191	1,305	2,621	4,654	711	2,260	492	8,117
R5	5,062	1,718	3,224	5,409	894	2,811	890	10,004

(2) ガイダンス実施回数の推移

ガイダンス種別		R1	R2	R3	R4	R5
新入生 セミナー	禅・仏教学科	5				
	国文学科	3				
	英米文学科	2				
	地理学科	3				
	歴史学科	5				
	社会学科	4				
	心理学科	2				
	経済・商・現代応用経済学科	25				
	法律・政治学科	14				
	経営・市場戦略学科	18				
	診療放射線技術科学科	2				
	グローバル・メディア学科	7				
授業内 ガイダンス	禅・仏教学科	3		1	0	2
	国文学科	4		1	0	0
	英米文学科	1		2	0	0
	地理学科	2		2	2	2
	歴史学科	8		6	6	3
	社会学科	2		0	0	0
	心理学科	0		1	1	1
	経済・商・現代応用経済学科	1		9	1	3
	法律・政治学科	9		1	2	5
	経営・市場戦略学科	0		1	0	2
	診療放射線技術科学科	0		0	0	0
	グローバル・メディア学科	18		4	0	7
	全学共通科目授業	2		0	1	0
	その他	2		0	0	0

レポート対策ガイダンス	8				
書庫ツアー	3				
図書館利用ガイダンス			104	60	32
館内案内			13		
入庫研修会	8		20		
企業情報収集法セミナー	4	4			
合計	165	4	165	73	57

※令和2年度は、感染症の影響により企業情報収集法セミナー(オンライン)以外のガイダンスは実施せず。
 ※令和3年度は「新入生セミナー」を「図書館利用ガイダンス」と「館内案内」に分けて実施した。
 ※令和3年度より「企業情報収集法セミナー」はキャリアセンター主催での実施となった。
 ※令和4年度「図書館利用ガイダンス」は、4・5月の対面式に加えて6月中にオンデマンド形式で実施した。
 ※令和4年度「館内案内」は同年度「図書館利用ガイダンス」の項目に組み込んで実施した。
 ※令和4、5年度の「入庫研修会」は動画視聴によるオンデマンド形式としたため、対面での実施はなし。

(3)オンラインサービス利用の推移(総数・各サービス全体における割合)

年度	レファレンス		文献複写		図書借用		合計	
R1	8	2%	666	79%	232	73%	906	58%
R2	32	12%	639	89%	189	80%	860	70%
R3	16	4%	1,049	90%	545	83%	1,610	71%
R4	27	4%	791	91%	529	79%	1,347	60%
R5	11	1%	910	96%	341	83%	1,262	56%

(4)文献複写サービス利用の推移(コピー枚数)

年度	セルフサービス		代行複写		合計
	学部生 その他	教員 院生	館内 (カウンター受 付)	文献複写受付 (他機関→本学)	
R1	136,851	73,143	491	4,858	215,343
R2	23,809	28,765	158	3,589	56,321
R3	58,607	64,090	781	5,021	128,499
R4	112,128	58,519	1,323	2,520	174,490
R5	64,291	71,911	853	5,186	142,241

(5)図書館相互利用・学外者利用状況の推移

<1>本学所属者の他機関利用状況【本学からの訪問利用】

<1-1>紹介状発行数(本学→他機関)

年度	学部生	院生	教職員	その他	合計
R1	20	11	11	1	43
R2					
R3	1	0	2	0	3
R4	3	2	6	2	13
R5	4	0	5	1	10

※令和2年度においては、感染症の影響により、紹介状の発行を停止した。

<1-2>主な紹介状発行先機関名と件数(本学→他機関)

年度	主な紹介状発行先機関名と件数(本学→他機関)				
R1	東大 8	明大 5	早大・国学院 各3	一橋大・学習院大・青学大・立大 国際仏教学大学院大	各2
R2					
R3	文化学園大学・昭和女子大学・早稲田大学				各1
R4	国学院 2	青学大・法大・同大・明学大・日大・立正大・二松大 鎌女大・大谷大・追大・玉大			各1
R5	早大 2	慶應大・阪公大・明大・武蔵大・東農大・拓大・玉大 国立歴史民俗博物館			各1

※令和2年度においては、感染症の影響により、紹介状の発行を停止した。

<2>学外者の当館利用状況【当館への来館利用】

<2-1-1>紹介状発行数(他機関→本学)

年度	学部生 短大生	院生	教職員	その他	合計
R1	21	10	26	2	59
R2					
R3					
R4	5	33	15	2	55
R5	8	20	16	0	44

※令和2、3年度においては、感染症対応による駒沢キャンパス学外者入構制限に伴い、学外者の受け入れを停止した。

<2-1-2>学外者一日利用者数(他大学相互利用・法人内高校・卒業生・一般利用希望による許可者)

年度	他大学		法人内高校		卒業生	一般利用	合計
	学生	教職員	生徒	教職員			
R1	212	67	136	7	486	1,477	2,385
R2							
R3							
R4	78	21	1	8	113	12	233
R5	112	25	9	2	241	11	400

※令和2、3年度においては、感染症の影響により、学外者の受け入れを停止した。

※令和4年度から一般利用の貸出登録願の受付は停止し、紹介状を要する。

<2-2>主な相互利用申込機関名と件数(他機関→本学)

年度	主な機関と申込件数(他機関→本学)				
R1	明大・国学院大 各4	東大・東北大 各3	愛知学院大・一橋大・青山学院大・静岡大・早大 東京学芸大・立大・龍谷大		各2
R2					
R3					
R4	ハイデル ベルク大学 33	北大 5	東大 4	淑徳大 2	その他 大学 (全15大学) 各1
R5	東北大 8	京大 4	早大 3	東大・慶應大・日大 駒女大・十文字大 各2	

※令和2、3年度においては、感染症の影響により、学外者の受け入れを停止した。

<2-3>学外者貸出登録者数(卒業生・コンソーシアム・一般利用希望による許可者)

年度	卒業生	佛教図書館 協会協定校	世田谷6大学コン ソーシアム協定校	一般利用	合計
R1	42	2	27	168	239
R2					
R3					
R4	42	0	8		50
R5	94	3	21		118

※令和2、3年度においては、感染症の影響により、学外者の受け入れを停止した。

※令和4年度から一般利用の貸出登録願の受付は停止した。

<3>ILLサービス【郵送等による相互利用】

<3-1-1>文献複写依頼数

(本学→他機関)

年度	身分				機関種別			合計
	学部生 短大生	院生	教職員	その他	国内		国外	
					大学図書館	その他		
R1	212	95	520	19	691	155	0	846
R2	122	57	535	8	593	129	0	722
R3	214	47	883	16	947	212	1	1,160
R4	226	65	556	26	802	65	6	873
R5	158	106	665	19	724	222	2	948

<3-1-2>文献複写受付数

(他機関→本学)

年度	国内		国外	合計
	大学図書館	その他		
R1	734	45	1	780
R2	579	45	6	630
R3	723	42	26	791
R4	290	35	5	330
R5	628	21	2	651

<3-2-1>図書貸借依頼数

(本学→他機関)

年度	身分				機関種別			合計
	学部生 短大生	院生	教職員	その他	国内		国外	
					大学図書館	その他		
R1	99	14	188	17	299	18	1	318
R2	35	47	155	0	211	26	0	237
R3	210	148	295	5	580	74	4	658
R4	275	130	243	20	611	48	9	668
R5	110	98	184	17	367	40	2	409

<3-2-2>図書貸借受付数

(他機関→本学)

年度	国内		国外	合計
	大学図書館	その他		
R1	134	3	4	141
R2	99	8	0	107
R3	181	11	16	208
R4	84	6	5	95
R5	122	12	2	136

<4> 国立国会図書館デジタル化資料送信サービス

年度	複写受付
R1	60
R2	63
R3	114
R4	78
R5	46

※令和元年度から利用サービスを開始。

(6) 図書館学修支援員(LA)の利用状況

令和5年度図書館学修支援員(LA) 6名(仏教学2名・歴史学1名・心理学1名・法律関係1名・政治学1名(前期のみ))採用

<1> 図書館学修支援員(LA)利用状況

<1-1> 月別学修相談利用件数

年度		4月	5月	6月	7月	8月	9月	10月	11月	12月	1月	合計
R1		14	15	27	15	0	10	10	8	5	0	104
R2								5	0	2	0	7
R3	対面	1	4	7	7	0	5	6	20	17	2	69
	オンライン	1	1	0	0	0	0	0	4	0	0	6
R4	対面	5	15	25	8	0	0	9	15	10	3	90
	オンライン	0	0	0	0	0	1	0	0	0	0	1
R5	対面	11	22	21	3	0	0	8	6	0	1	72

※令和2年度は10月以降オンラインにて実施した。

※令和3年度、令和4年度は対面およびオンラインで実施した。

<1-2> 学年別学修相談利用者件数

年度		1年生	2年生	3年生	4年生	その他	合計
R1		30	22	6	38	8	104
R2		5	0	1	1	0	7
R3	対面	23	4	12	27	1	67
	オンライン	1	0	1	4	0	6
R4	対面	32	10	20	25	3	90
	オンライン	0	0	0	1	0	1
R5	対面	35	14	3	19	1	72

<1-3> 学部学科別学修相談利用件数

年度		LA専門分野対象学部学科	LA専門分野対象外学部学科	合計
R1		66	38	104
R2		2	5	7
R3	対面	35	32	67
	オンライン	2	4	6
R4	対面	38	52	90
	オンライン	1	0	1
R5	対面	1	71	72

※令和元年度のLA専門分野対象学部学科(仏教・地理・歴史)、LA専門分野対象外学部学科(国文・英米文・心理・経済・法・経営・GMS)

※令和2年度のLA専門分野対象学部学科(仏教<学部>・心理)、LA専門分野対象外学部学科(社福・商・現応)

※令和3年度のLA専門分野対象学部学科(歴史・法律)、LA専門分野対象外学部学科(国文・英米文・地理・市場・GMS)

※令和4年度の学修支援員専門分野対象学部学科(仏教・歴史・心理・法律・政治)、

学修支援員専門分野対象外学部学科(国文・英米文・地理・社会・経済・商・現応・経営・市場・GMS・教員・研究所員)

※令和5年度の学修支援員専門分野対象学部学科(仏教・歴史・心理・法律・政治(前期のみ))、

学修支援員専門分野対象外学部学科(国文・英米文・地理・社会・経済・商・現応・経営・市場・GMS・教員)

<1-4>学修相談利用時間帯内訳

年度		1限	2限	昼休み	3限	4限	5限	合計
R1		0	19	15	25	24	21	104
R2		0	0	0	4	2	1	7
R3	対面	0	8	3	17	30	9	67
	オンライン	0	1	0	0	4	1	6
R4	対面	0	3	0	12	42	33	90
	オンライン	0	0	0	0	0	1	1
R5	対面	0	0	0	6	38	28	72

<2>図書館学修支援員(LA)利用状況

年度		卒論・ゼミ論 について	レポートの 書き方	資料の探し方	書評の書き方	その他	合計
R1		32	38	20	0	14	104
R2		3	3	1	0	0	7
R3	対面	31	14	6	1	15	67
	オンライン	3	2	0	0	1	6
R4	対面	19	21	12	2	36	90
	オンライン	1	0	0	0	0	1
R5	対面	4	20	12	0	36	72

<3>レポート対策ガイダンス参加者人数

年度	6月	10月	11月	合計
R1	86	—	12	98
R2				
R3				
R4				
R5	26	—	—	26

※令和2年度の実施はなし。

※令和3年度の対面での実施はなし。「レポート作成法ガイダンス」と名称変更し、動画配信を実施した。

※令和4年度の実施はなし。別途で動画形式として「学修支援員解説！ データベースマニュアル動画」を配信。

11. 視聴覚業務

(1) 視聴覚室(席)開室日の推移

	開館日数				
	R1	R2	R3	R4	R5
マイクロフィルム	258		267	213	298
DVD・ブルーレイ・CD ・レコード・ビデオ	253		236	201	298

※令和2年度 新型コロナウイルス感染症予防対策のため臨時閉室

※令和4年10月図書館移転により、視聴覚室から視聴覚席に変更

※令和5年度は新図書館で1年間通常稼働

(2) マイクロフィルム利用者数

所属	人数
学部生	2
大学院生	1
教職員	4
その他	0
学外者	0
レファレンス	0
合計	7

(3) DVD・ブルーレイ・CD・レコード・ビデオ利用者数

所属	人数
学部生	784
大学院生	16
教職員	69
その他	0
学外者	0
レファレンス	0
合計	869

(4) 利用者の推移

年度	R1	R2	R3	R4	R5
マイクロフィルム	17	0	13	7	7
DVD・ブルーレイ・CD レコード・ビデオ	2,946	0	450	942	869

※令和3年9月17日よりDVD・ブルーレイの館外貸出しを開始したため、DVD・ブルーレイの館外利用者を含む

12. 電算化業務

(1) 図書館システム構成図

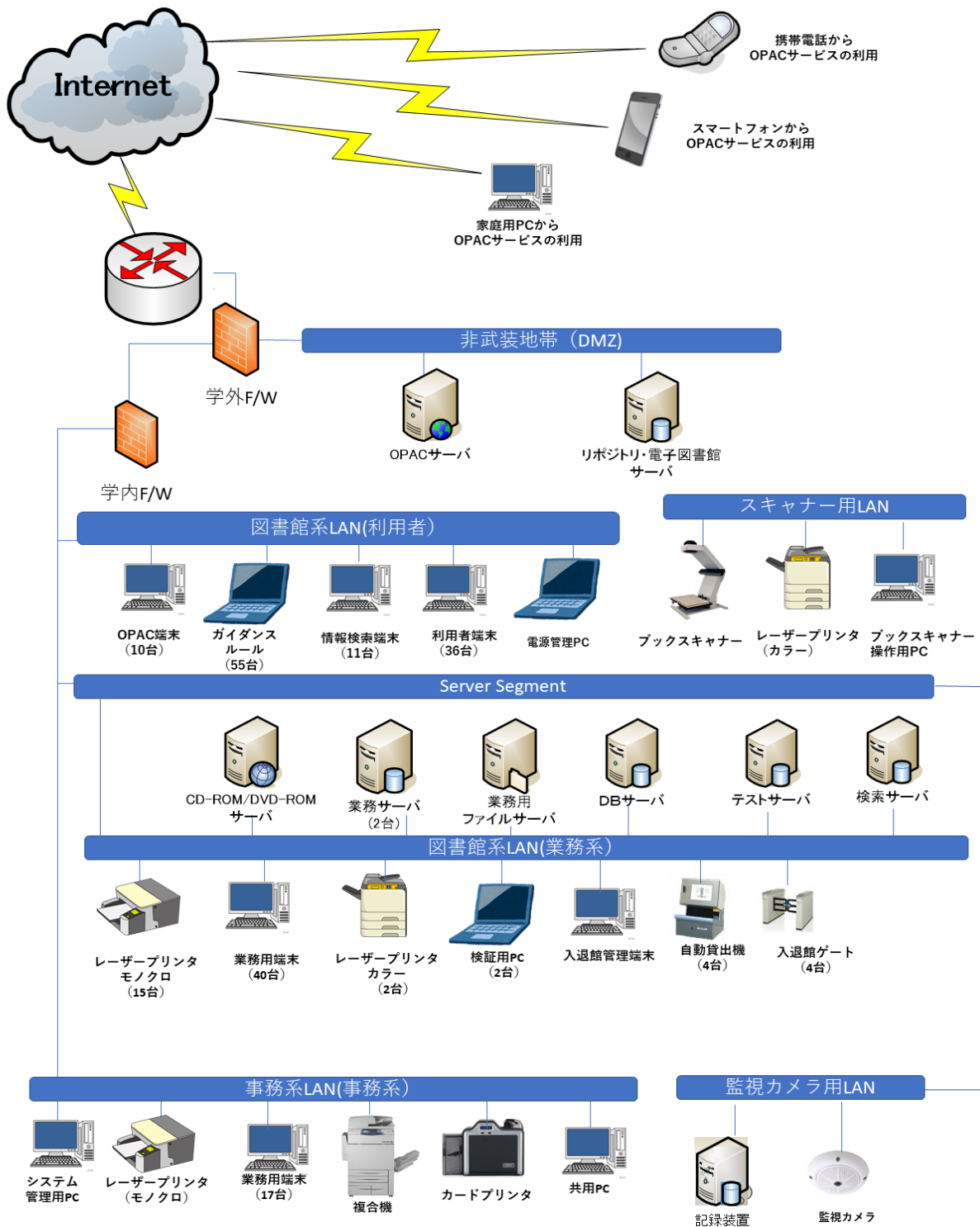

2024年3月

(2)データ入力状況

令和6年3月31日現在

(件数)

	書誌データ	所蔵データ
和図書	513,394	862,755
洋図書	187,917	256,605
和雑誌	7,944	131,553
洋雑誌	3,965	123,747
合計	713,220	1,374,660

<注> 和洋雑誌の所蔵カウントは製本雑誌を対象として実施。

(3)国立情報学研究所登録状況

令和6年3月31日現在

(件数)

図書	461,237
雑誌	9,795
合計	471,032

13. 電子図書館

(1) 紀要公開状況

2024(令和6)年3月31日現在 (件数)

年度	論文書誌データ	画像データ
2019(R1)	43	43
2020(R2)	23	23
2021(R3)	26	26
2022(R4)	20	20
2023(R5)	19	19

(2) 論集公開状況

2024(令和6)年3月31日現在 (件数)

年度	論文書誌データ	画像データ
2019(R1)	226	223
2020(R2)	168	168
2021(R3)	244	244
2022(R4)	159	159
2023(R5)	142	142

※法科大学院の駒澤法曹を含む

(3) 大学院論集公開状況

2024(令和6)年3月31日現在 (件数)

年度	論文書誌データ
2019(R1)	66
2020(R2)	47
2021(R3)	45
2022(R4)	50
2023(R5)	36

(4) 研究所等論集公開状況

2024(令和6)年3月31日現在 (件数)

年度	論文書誌データ	画像データ	画像データ(遡及)
2019(R1)	76	44	0
2020(R2)	68	56	344
2021(R3)	133	84	0
2022(R4)	78	69	0
2023(R5)	75	30	0

※画像データを公開している研究所は禅研究所、仏教経済研究所、応用地理研究所、

仏教文学研究所、禅文化歴史博物館、禅研究所、ジャーナリズム・政策研究所

※令和2年度に禅研究所の論集の画像344件を遡及

(5) 博士論文公開状況

2024(令和6)年3月31日現在 (件数)

	論文書誌データ	画像データ
2019(R1)	7	7
2020(R2)	11	11
2021(R3)	3	3
2022(R4)	5	5
2023(R5)	5	5

(6) 電子貴重書庫公開状況

2024(令和6)年3月31日現在 (件数)

年度	メタデータ(書誌・画像)件数	
	新規公開数	総数
2019(R1)	506	3,281
2020(R2)	393	3,674
2021(R3)	323	3,990
2022(R4)	285	4,275
2023(R5)	274	4,549

※2019(令和元)年度よりオーバーヘッド型スキャナ撮影、マイクロフィルムデジタル化数を含む

※2021(令和3)年度重複していたデータ7件を削除

(7) 電子貴重書庫デジタル化種別

2024(令和6)年3月31日現在 (件数)

年度	新規撮影	マイクロからデジタル化
2021(R3)	46	277
2022(R4)	126	159
2023(R5)	112	162

(8) 電子貴重書庫・学術機関リポジトリ 新規公開タイトル数

2024(令和6)年3月31日現在 (件数)

年度	公開先	新規公開タイトル数				
		図書	雑誌	教材	貴重資料	その他
2022(R4)	電子貴重書庫	0	0	0	110	0
	学術機関リポジトリ	1	0	0	0	0
2023(R5)	電子貴重書庫	0	0	0	101	0
	学術機関リポジトリ	0	0	0	0	0

※2022(令和4)年度より公開タイトル数を記載

14. 図書館施設概要

(令和6年3月31日現在)

竣工	令和4年8月
建築面積	1,840.72㎡
延面積	10,937.99㎡
階数地下	地上6階／地下3階
構造	鉄骨鉄筋コンクリート造 一部鉄筋コンクリート造及び鉄骨造

床面積	B3/集密書架	842.06㎡
	B2/集密書架	1,676.84㎡
	B1/事務室・会議室	1,166.16㎡
	1F/事務室・メインカウンター・レファレンスカウンター	1,750.12㎡
	2F/セミナー室・集密書架	767.37㎡
	3F/閲覧室・グループ学修室・カウンター・視聴覚席・休憩室	1,814.46㎡
	4F/集密書架・閲覧席	768.64㎡
	5F/閲覧室	1,405.74㎡
	6F/特別資料庫・事務室・閲覧席	731.69㎡
	RF/塔屋・EV機械室	14.91㎡
	合計	10,937.99㎡

閲覧席数	B2F/閲覧エリア	10席
	1F/閲覧エリア	15席
	コミュニケーションプラザ	58席
	ブラウジングスペース	31席
	2F/閲覧エリア	10席
	セミナー室	55席
	3F/閲覧エリア・PC席・視聴覚席・休憩室	88席
	ラーニングcommons	98席
	グループ学修室	36席
	4F/閲覧エリア	50席
	5F/閲覧エリア	138席
	個人研究ブース	20席
	6F/閲覧エリア	13席
	個人研究室・個人研究ブース	12席
	合計	634席

書架収納可能冊数	約108万冊
書架ファイルメーター	32,328.518fm