

令和6年度

図書館年次報告書

44

駒澤大学図書館

序文

館長 矢野秀武

令和6年度の駒澤大学図書館は、数年間にわたるコロナ禍の影響もほぼ皆無となり、昨年同様に通常業務を維持できるようになった。各部署や分科会の会議等は、状況に合わせて対面とオンラインを使い分け、それぞれのメリットを生かせるようになってきた。

図書館運営が通常モードになってきたという点は、図書館の利用状況からも見て取れる。令和6年度の入館者総数は、前年比で100.1%とほぼ横ばいとなっている。館外貸し出しの総数については前年比96.0%とやや減少気味であるが、令和6年度は図書館システムのリプレイスのため1週間（3月10日～14日）休館があった点や、デジタル版の書籍や雑誌の利用増加を踏まえれば、この減少は想定範囲内であろう。

また他機関のリポジトリ等の拡大、国立国会図書館デジタルコレクションの拡大など、外部のデジタル化の影響もあり、レファレンス利用も昨年より減少している。他方で、本館もデジタル・コンテンツの提供に力を入れており、今年度は、新入生オリエンテーションサイトに新たにコンテンツを提供し、さらに図書館利用ガイダンスのコンテンツ化も行っている。大学での学修に役立つ図書館の利用動画や参考資料なので、ぜひ活用していただきたい。一方で、図書館学修支援員については令和6年度で活動休止となったが、代わりに学習支援のガイドブック5タイトルが作成されており、こちらの利活用もお勧めしたい。

書籍等のデジタル化の流れの中、所蔵図書の電子版購入も適宜進めているが、電子書籍・電子ジャーナル・データベースなど、いずれも価格が高騰しており、書庫狭隘化の解決につながりにくい問題がある。狭隘化は、受入れと除籍のバランス、保管場所の開拓、電子書籍や雑誌への切り替え、高額化する電子書籍やジャーナル・データベースと予算との兼ね合いなど多様な側面からのかじ取りが必要な、難しい状況になっている。大学単体での取り組みでは解決できない側面もあり、外部諸機関の連携が今後必要となるだろう。

その対応の一つとも言えるのが、論文等のオープンアクセス化であろう。今年度、本学でもオープンアクセス化に関わる諸規定が審議され制定・施行された。他にも複製や掲載などに関連する規程の分割と、現状に即した内容への修正など、規程の改正や制定の準備も進められた。この準備は令和7年度4月からの情報サービス業務のKUサポートへの業務移管と連動するものである。

また、デジタル化の趨勢への対応などを含め、図書館運営分科会と図書選定分科会に関わる組織再編も課題となった。今後さらに詳細な議論がなされていくと思われる。

社会の変化とともに図書館の役割も変化していこう。図書館本来の役割を見失うことなく、未来を見据えて新たな対応を模索していくことが必要とされている。

目次

1. 組織	1
2. 会議・研修会	2
(1)会議	2
(2)館内研修会	3
3. 図書館の動き	4
(1)主要行事	4
(2)教育支援	4
(3)企画展示・イベント	4
4. 出張等	5
5. 予算・決算	7
(1)図書費予算・決算	7
(2)大学院・学部 予算・決算	8
(3)予算項目別図書受入会計区分表	9
(4)図書資料受入状況	10
6. 蔵書数等	11
(1)-1 和漢書・洋書冊数の推移	11
(1)-2 法科大学院資料の推移	12
(2)雑誌所蔵種・冊数の推移	13
(3)視聴覚資料収蔵の推移	14
(4)データベース・電子ジャーナル数	14
(5)電子ブック数	14
7. 整理業務	15
(1)図書資料整理	15
(2)雑誌整理	16
(3)視聴覚資料整理	16
8. 蔵書点検	17

9. 閲覧業務	19
(1)開館日数及び推移	19
(2)入館者数及び推移	19
(3)貸出総数（冊数）及び推移	20
(4)閉架図書請求状況の推移	21
(5)大学院入庫者数・利用内訳（延数）	21
10. レファレンス業務	22
(1)レファレンス・サービスの利用者数の推移	22
(2)ガイダンス実施回数の推移	22
(3)オンラインサービス利用の推移	23
(4)文献複写サービス利用の推移	23
(5)図書館相互利用・学外者利用状況の推移	23
(6)図書館学修支援員（LA）の利用状況	26
11. 視聴覚業務	28
(1)視聴覚室(席)開室日の推移	28
(2)マイクロフィルム利用者数	28
(3)DVD・ブルーレイ・CD・レコード・ビデオ利用者数	28
(4)利用者の推移	28
12. 電算化業務	29
(1)図書館システム構成図	29
(2)データ入力状況	30
(3)国立情報学研究所登録状況	30
13. 学術機関リポジトリ	31
(1)紀要公開状況	31
(2)論集公開状況	31
(3)大学院論集公開状況	31
(4)研究所等論集公開状況	31
(5)博士論文公開状況	32

(6)学術機関リポジトリ 登録総数	32
(7)学術機関リポジトリ 新規公開タイトル数	32
14. 電子貴重書庫	33
(1)電子貴重書庫公開状況	33
(2)電子貴重書庫デジタル化種別	33
(3)電子貴重書庫新規公開タイトル数	33
15. 図書館施設概要	34

1. 組織

「令和6年度駒澤大学図書館事務組織」

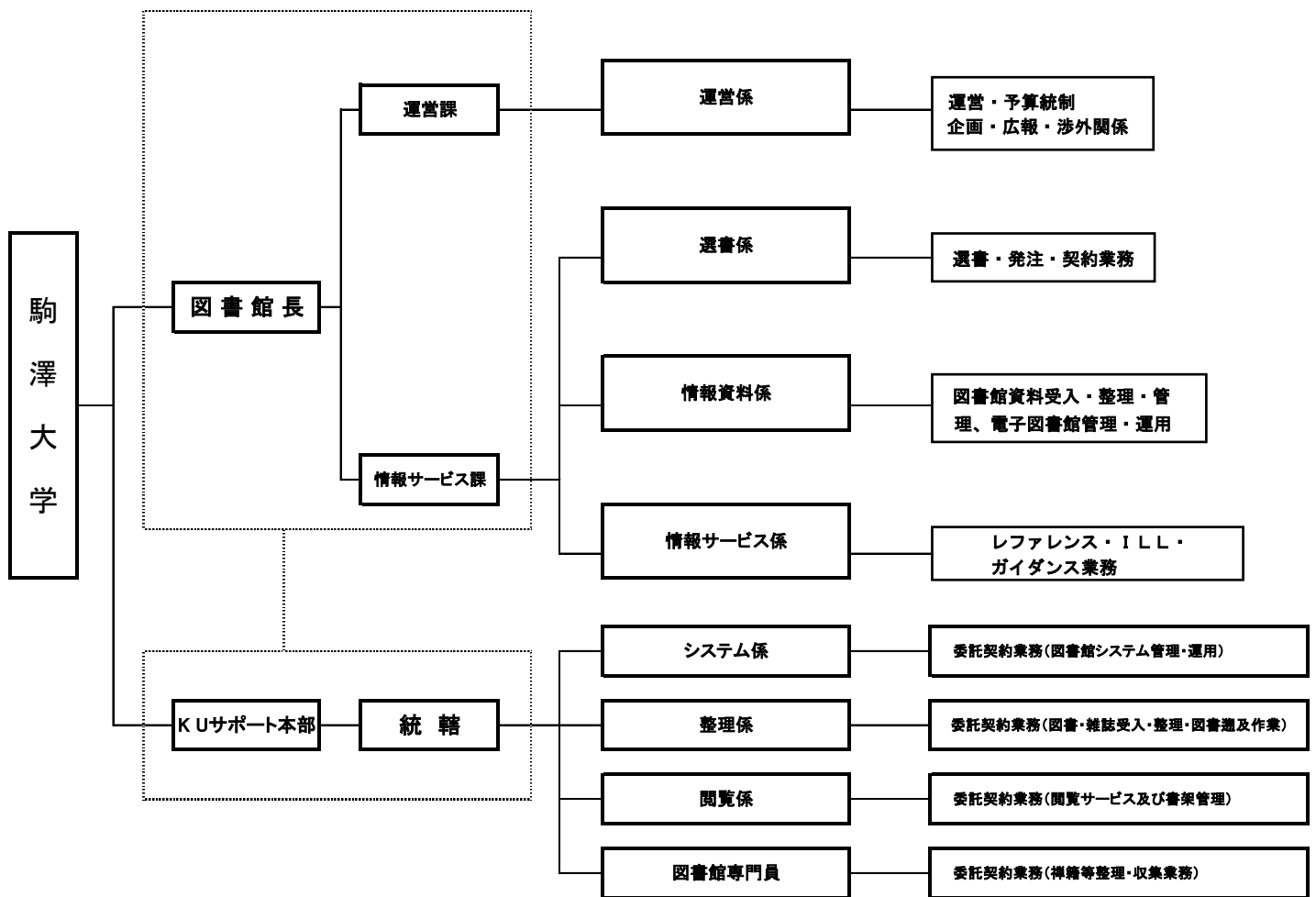

2. 会議・研修会

(1) 会議

【図書館運営分科会】

- 第1回 日時 令和6年5月17日(金) 16:30
場所 オンライン会議(Google Meet)
議題
1. 報告事項
 - (1) 令和6年度図書館運営分科会委員紹介について
 - (2) 令和5年度図書館業務報告について
 - (3) 令和5年度除籍図書(固定・簿外資産)について
 - (4) 令和6年度図書館図書予算について
 - (5) 令和6年度図書館業務予定について
 - (6) その他
 2. 審議事項
 - (1) 令和5年度決算報告について
 - (2) 令和6年度図書館学修支援員の選考結果について
 - (3) 図書館関連規程等の制定及び改正について
 - (4) 駒澤大学オープンアクセスポリシー等の制定について
 - (5) 駒澤大学学術機関リポジトリのJAIRO Cloud移行について
 - (6) その他
 3. その他
- 第2回 日時 令和6年9月27日(金) 16:30
場所 オンライン会議(Google Meet)
議題
1. 報告事項
 - (1) 図書館業務報告について
 - (2) 令和6年度第1回除籍図書(固定・簿外資産)について
 - (3) 図書館業務予定について
 - (4) 駒澤大学学術機関リポジトリのJAIRO Cloud移行に伴うスケジュールについて
 - (5) 令和6年度学部学科等図書費補正予算の申請について
 - (6) その他
 2. 審議事項
 - (1) 図書館関連規程等の制定及び改正について(継続)
 - (2) 駒澤大学オープンアクセスポリシー等の制定について(継続)
 - (3) 令和7年度図書費予算要求(案)について
 - (4) その他
 3. その他
- 第3回 日時 令和6年12月6日(金) 16:30
場所 オンライン会議(Google Meet)
議題
1. 報告事項
 - (1) 図書館業務について
 - (2) 令和6年度第2回除籍図書(固定・簿外資産)について
 - (3) 図書館業務予定について
 - (4) 図書館運営分科会における委員選出に関する留意事項についてその他
 - (5) 授業開講期の平日の開館時間及び日曜・祝日開館の取扱いについてその他
 - (6) その他
 2. 審議事項
 - (1) 令和7年度当初予算について
 - (2) その他
 3. その他

【図書選定分科会】

- 第1回 日時 令和6年5月24日(金) 16:30
場所 オンライン会議(Google Meet)
議題 1. 報告事項
(1) 令和6年度図書選定分科会委員紹介について
(2) 令和5年度図書予算執行報告・令和6年度図書予算について
(3) 令和6年度の選書方法および購入申込等について
(4) 私立大学等研究設備整備費等補助金申請について
(5) 令和5年度ウェブ資料(データベース・電子ジャーナル)利用統計について
(6) その他
2. 審議事項
(1) 図書・資料の除籍について
(2) その他
3. その他
(1) 購読紙の構成について
(2) その他
- 第2回 日時 令和6年10月4日(金) 16:30
場所 オンライン会議(Google Meet)
議題 1. 報告事項
(1) 令和6年度図書・雑誌受入状況について(中間報告)
(2) 令和6年度図書予算の後期支払予定について
(3) 令和6年度前期ウェブ資料の利用状況について
(4) 令和7年度講義内容掲載の参考書等購入申込書の提出について(お願い)
(5) 令和7年度教員推薦図書の選定申込について(お願い)
(6) 令和7年度指定図書の選定申込について(お願い)
(7) 令和7年度メインカウンター取置資料の選定申込について(お願い)
(8) 令和6年度私立大学等研究設備整備費等補助金について
(9) その他
2. 審議事項
(1) 図書・資料の除籍について(継続)
(2) デジタルによる活用が推進されている統計資料の除籍について
(3) 図書館収書基準の見直しについて
(4) その他
3. その他
(1) 2025年度雑誌契約更新の確認について
(2) 令和7年度図書選定分科会開催日程(案)について
(3) その他
- 第3回 日時 令和6年11月27日(金) ～ 令和6年12月3日(火)
場所 Garoon会議(オンラインテキスト会議)
議題 1. 報告事項
(1) 図書選定分科会における、委員選出に関する留意事項について
(2) その他
2. 審議事項
3. その他

(2)館内研修会

実施なし

3. 図書館の動き

(1) 主要行事

4月 2日 ~ 11日	短縮開館 月~金 9:00~17:00
4月 12日 ~ 7月 29日	通常開館 月~金 8:30~22:00 土 8:30~18:00 ※早朝開館実施時間 8:30~9:00
6月 (2日・9日・16日・23日・30日)	日曜・祝日開館 10:00~17:00
7月 (7日・14日・21日)	日曜・祝日開館 10:00~17:00
7月 15日	夏季長期貸出開始 (~9月8日)
7月 28日	特定日開館 9:00~17:00 (オープンキャンパス)
8月 1日 ~ 9月 15日	夏季短縮開館 月~金 9:00~17:00
8月 3日・4日・24日・25日	特定日開館 (オープンキャンパス)
8月 13日 ~ 16日	休館 (全学休業)
9月 16日 ~ 1月 27日	通常開館 月~金 8:30~22:00 土 8:30~18:00 ※早朝開館実施時間 8:30~9:00
9月 23日	夏季長期貸出返却日
10月 (6日・13日・14日・20日・27日)	日曜・祝日開館 10:00~17:00
10月 15日	休館日 (開校記念日)
11月 1日 ~ 3日	特定日開館 9:00~17:00 (オータムフェスティバル及び準備)
11月 (4日・10日・17日・24日)	日曜・祝日開館 10:00~17:00
12月 (1日・8日・15日・22日)	日曜・祝日開館 10:00~17:00
12月 10日	冬季長期貸出開始 (~1月5日)
12月 24日 ~ 1月 3日	休館 (全学休業)
1月 5日 ~ 25日	通常開館 月~金 8:30~22:00 土 8:30~18:00 ※早朝開館実施時間 8:30~9:00
1月 (12日・13日・26日)	日曜・祝日開館 10:00~17:00
1月 17日 ~ 19日	休館 (大学入学共通テストおよび準備)
1月 13日	冬季長期貸出返却日
1月 28日 ~	春季長期貸出開始 (~令和7年4月3日、返却:令和7年4月18日)
1月 28日 ~ 3月 31日	春季短縮開館 月~土 9:00~17:00
2月 2日 ~ 8日	休館 (入学者選抜および準備)
2月 20日	休館日 (全学休業)
2月 28日	卒業年次生・大学院修了年次生館外貸出終了および返却期限日
3月 6日 ~ 7日	休館 (入学者選抜および準備)
3月 9日 ~ 16日	休館 (図書館システムリプレイス)
3月 15日 ~ 16日	特定日開館 9:00~17:00 (オープンキャンパス)
3月 23日	日曜・祝日開館 10:00~17:00
3月 25日	休館日 (全学休業)

(2) 教育支援

4月 1日 ~ 6日	新入生オリエンテーション (学部) サイトに動画配信
4月 1日 ~	特別資料庫入庫研修 (動画配信)
4月 3日 ~	図書館動画コンテンツ (教員専用/授業利用用) 公開
4月 12日 ~	図書館学修支援員による学修相談開始
4月 19日 ~	授業内ガイダンス開始

(3) 企画展示・イベント

① 企画展示

4月 1日 ~ 6月 28日	新入生おすすめ図書
6月 6日	令和6年度学生選書ツアー
7月 1日 ~ 9月 15日	学生支援センター連動企画カラダスマイルプログラム展
11月 11日 ~ 11月 13日	2024年秋 巡回図書展示会

② スタッフおすすめコーナー展示

4月 1日 ~ 3月 31日	図書館スタッフのおすすめ本を紹介します!
----------------	----------------------

4. 出張等

	私立大学図書館協会	佛教図書館協会	講習会	その他
4月25日				学術論文等の即時オープンアクセスの実現に向けた国の方針に関する説明会(オンライン開催) :内閣府
6月3日～ 6月7日			2024年度漢籍整理長期研修 :東京大学東洋文化研究所	
6月7日	東地区部会研究講演会(オンライン開催)			
6月11日・ 6月12日				学術情報基盤オープンフォーラム2024(オンライン開催) :国立情報学研究所(NII)
7月12日				JUSTICE 電子資料契約実務研修会 (オンライン開催)
8月27日				オープンアクセスアシスト機能・JAIRO Cloud 制限公開機能説明会(オンライン開催) :オープンアクセスリポジトリ推進協会(JPCOAR)
8月27日				「学術論文等の即時オープンアクセスの実現に向けた基本方針」の実施にあたっての具体的方策に係る説明会(オンライン開催) :内閣府
9月2日～ 9月6日			2024年度漢籍整理長期研修 :東京大学東洋文化研究所	
9月3日				2024年度リポジトリ担当者の基礎知識研修(オンライン開催) :内閣府
9月4日	第85回私立大学図書館協会研究大会 :駒澤大学(オンライン)			
9月5日～ 9月6日				大学図書館コンソーシアム連合(JUSTICE)2024年度版元提案説明会:一橋大学
10月21日～ 10月23日			第41回西洋社会科学古典資料講習会 :一橋大学社会科学古典資料センター	
11月7日				図書館総合展2024 CInii Research: 統合と展開(オンライン開催) :国立情報学研究所(NII)
11月18日				図書館総合展2024 図書館システムガイドラインの現状について ・DXで実現するこれからの大学図書館(オンライン開催) :国立情報学研究所(NII)
11月19日				図書館総合展2024 ポイント解説:NCR2018対応 セルフラーニング教材(オンライン開催) :国立情報学研究所(NII)
11月22日				図書館総合展2024 デジタルアーカイブ × メタデータ勉強会(オンライン開催) :国立情報学研究所(NII)
11月29日				図書館向けSARLIB説明会 :一般社団法人図書館等公衆送信補償金管理協会(SARLIB)
12月13日	2024年度私立大学図書館協会東地区部会 研修報告大会(オンライン開催) :専修大学			

	私立大学図書館協会	佛教図書館協会	講習会	その他
1月20日				国際シンポジウム 「これからの大学図書館のための戦略的プランニング： オープンアクセス、 オープンサイエンスの時代に、大学図書館の新しい機能を どう実現するか」：千葉大学(オンライン)
1月24日			令和6年度図書館等職員著作権実務講習会 ：文化庁	
1月29日				三重大学オープンサイエンス推進セミナー「学術雑誌のいま、論文発表のこれから。」三重大学(オンライン)
1月30日				SPARC Japan セミナー2024 オープンアクセス義務化の先にあるもの：来るべき世界に向けて(オンライン開催) ：国立情報学研究所(NII)
2月7日				第2回 オープンアクセス加速化事業におけるNIIの開発内容を説明する会(オンライン開催) ：国立情報学研究所(NII)
2月17日				北海道大学第1回 オープンアクセス・オープンサイエンス推進セミナー「即時オープンアクセスと研究データ管理の実践」(オンライン開催) ：北海道大学
3月6日				「即時オープンアクセスに備える」シリーズセミナー その2 根拠データの登録に備える(オンライン開催) ：オープンアクセスリポジトリ推進協会(JPCOAR)
3月18日				三重大学オープンサイエンス推進シンポジウム(オンライン開催) ：三重大学

年6回程度開催	東地区部会研究部会 研修分科会 PB (Problem Based) 研修(オンライン開催) ：大学図書館支援機構
年4回程度開催	東地区部会研究部会 研修分科会 スキルアップ研修(機関リポジトリコース)(オンライン開催) ：大学図書館支援機構

予算・決算

(1)図書費予算・決算

令和6年4月1日～令和7年3月31日

(単価：円)

予 算 項 目		当初予算額	補正予算額	決 算 額	残 額
教育研究経費支出	〔図書資料費支出〕				
	図書資料費(大学院・学部)	70,200,000	77,070,000	71,647,254	5,422,746
	図書資料費(図書館)	97,803,000	101,563,000	98,750,575	2,812,425
	小 計	168,003,000	178,633,000	170,397,829	8,235,171
設備関係支出	〔図書支出〕				
	図書費(大学院・学部)	39,572,000	30,842,000	25,830,015	5,011,985
	図書費(図書館)	19,305,000	27,405,000	23,327,934	4,077,066
	合冊製本費	2,800,000	2,800,000	2,311,980	488,020
	私立大学等研究設備整備費	0	2,420,000	2,420,000	0
	小 計	61,677,000	63,467,000	53,889,929	9,577,071
合 計		229,680,000	242,100,000	224,287,758	17,812,242

(2)大学院・学部 予算・決算

令和6年4月1日～令和7年3月31日

(単価：円)

学部・学科		図書資料費		図書費		総額		
		補正予算額	決算額	補正予算額	決算額	補正予算総額	決算額	
仏教学部		3,900,000	2,833,383	5,239,000	4,761,805	9,139,000	7,595,188	
文学部	国文学科	1,400,000	1,311,969	1,107,000	1,176,948	2,507,000	2,488,917	
	英米文学科	2,150,000	1,903,329	3,207,000	2,931,259	5,357,000	4,834,588	
	地理学科	4,490,000	4,337,011	757,000	790,075	5,247,000	5,127,086	
	歴史学科	3,210,000	2,899,577	2,893,000	2,869,562	6,103,000	5,769,139	
	社会学科	3,900,000	3,411,412	1,217,000	637,727	5,117,000	4,049,139	
	心理学科	4,260,000	4,043,223	720,000	69,037	4,980,000	4,112,260	
経済学部		12,970,000	14,164,831	4,239,000	2,509,487	17,209,000	16,674,318	
法学部	法律学科	8,430,000	8,349,458	2,029,000	1,984,001	10,459,000	10,333,459	
	政治学科	4,420,000	3,930,501	580,000	867,866	5,000,000	4,798,367	
経営学部		10,300,000	10,126,565	1,786,000	1,838,123	12,086,000	11,964,688	
医療健康科学部		5,310,000	4,271,828	179,000	39,798	5,489,000	4,311,626	
グローバル・メディア・スタディーズ学部		3,300,000	2,218,621	2,588,000	1,900,624	5,888,000	4,119,245	
総合教育研究部	文化学部門	850,000	850,364	834,000	570,594	1,684,000	1,420,958	
	自然科学部門	1,900,000	1,796,875	87,000	54,279	1,987,000	1,851,154	
	日本文化部門	260,000	136,395	297,000	223,845	557,000	360,240	
	外国語第一部門(英語)	920,000	523,740	1,328,000	1,340,954	2,248,000	1,864,694	
	外国語第二部門	ドイツ語	290,000	201,488	185,000	215,984	475,000	417,472
		フランス語	310,000	287,630	75,000	70,363	385,000	357,993
		中国語	190,000	74,514	365,000	428,770	555,000	503,284
		スペイン語	100,000	56,717	455,000	421,249	555,000	477,966
		ロシア語	160,000	173,184	95,000	80,334	255,000	253,518
	部門共通			55,000	0	55,000	0	
	スポーツ・健康科学部門	100,000	57,280	292,000	2,904	392,000	60,184	
教職課程部門	2,500,000	2,285,440	11,000	0	2,511,000	2,285,440		
法科大学院		1,450,000	1,401,919	222,000	44,427	1,672,000	1,446,346	
合計		77,070,000	71,647,254	30,842,000	25,830,015	107,912,000	97,477,269	
私立大学等研究設備整備費		0	0	2,420,000	2,420,000	2,420,000	2,420,000	
合計		77,070,000	71,647,254	33,262,000	28,250,015	110,332,000	99,897,269	

(3) 予算項目別図書受入会計区分表

(単価：円)

予算区分		図書費(図書館)		図書費 (大学院・学部)	合冊製本費	私立大学等研究 設備整備費	合計	
図書資料費予算額		101,563,000		77,070,000			178,633,000	
図書資料費支出	雑誌	和雑誌	冊数	1,990	1,640		3,630	
			金額	4,239,264	4,669,390		8,908,654	
		洋雑誌	冊数	12	154		166	
			金額	3,044,800	12,896,302		15,941,102	
		ウェブ資料(和)	冊数	33	18		51	
	金額		25,527,174	7,288,822		32,815,996		
	ウェブ資料(洋)	冊数	25	196		221		
		金額	60,327,612	41,273,767		101,601,379		
	和書・洋書	追録(和)	冊数	6	6		12	
			金額	48,642	109,278		157,920	
		追録(洋)	冊数	5	6		11	
			金額	39,066	366,570		405,636	
		図書(和)	冊数	12	282		294	
			金額	54,153	565,919		620,072	
		図書(洋)	冊数	0	0		0	
			金額	0	0		0	
		ウェブ資料(和)	冊数	312	89		401	
			金額	4,160,589	2,238,438		6,399,027	
		ウェブ資料(洋)	冊数	48	83		131	
金額			1,305,810	2,166,360		3,472,170		
事務用(和)		冊数	2	0		2		
	金額	3,465	0		3,465			
事務用(洋)	冊数	0	0		0			
	金額	0	0		0			
未製本(洋)	冊数	0	2		2			
	金額	0	72,408		72,408			
支出額		冊数	2,445	2,476		4,921		
		金額	98,750,575	71,647,254		170,397,829		
図書資料費残高		金額	2,812,425	5,422,746		8,235,171		
図書費予算額		27,405,000		30,842,000	2,800,000	2,420,000	63,467,000	
図書費支出	和書	冊数	3,715	2,257	0	4	5,976	
		金額	16,171,503	12,317,181	0	2,420,000	30,908,684	
	洋書	冊数	156	463	1	0	620	
		金額	4,111,924	10,680,649	2,860	0	14,795,433	
	和雑誌	冊数	298	91	622	0	1,011	
		金額	1,479,777	869,080	1,797,180	0	4,146,037	
	洋雑誌	冊数	24	59	179	0	262	
		金額	1,444,280	1,906,114	511,940	0	3,862,334	
	AV資料	冊数	7	3	0	0	10	
		金額	120,450	56,991	0	0	177,441	
	支出額		冊数	4,200	2,873	802	4	7,879
			金額	23,327,934	25,830,015	2,311,980	2,420,000	53,889,929
	図書費残高		金額	4,077,066	5,011,985	488,020	0	9,577,071
総予算額		128,968,000		107,912,000	2,800,000	2,420,000	242,100,000	
総支出		122,078,509		97,477,269	2,311,980	2,420,000	224,287,758	
総残高		6,889,491		10,434,731	488,020	0	17,812,242	

(4) 図書資料受入状況

		受 入 数	備 考	
固 定 資 産	和 漢 書 (冊)	購 入	5,976	CD-ROM,DVD(機械可読資料)を含む。「特別研究助成等」は教員教育研究費,外部資金研究費(科研費以外)を含む。「寄贈」は科研費を含む。
		合 冊 製 本	0	
		特 別 研 究 助 成 等	0	
		寄 贈	2,193	
		編 入 等	157	
		計	8,326	
	洋 書 (冊)	購 入	619	
		合 冊 製 本	1	
		特 別 研 究 助 成 等	1	
		寄 贈	92	
		編 入 等	3	
		計	716	
	和 雑 誌 (冊)	購 入	389	
		合 冊 製 本	622	
		特 別 研 究 助 成 等	0	
		寄 贈	37	
		編 入 等	117	
		計	1,165	
	洋 雑 誌 (冊)	購 入	83	
		合 冊 製 本	179	
特 別 研 究 助 成 等		0		
寄 贈		7		
編 入 等		170		
	計	439		
小計		10,646		
マイクロリール (部=リール)	購 入	0	*タイトル毎登録	
	特 別 研 究 助 成 等	0		
	寄 贈	12=12		
	編 入 等	0		
	計	12=12		
マイクロフィッシュ (部=シート)	購 入	0		
	特 別 研 究 助 成 等	0		
	寄 贈	0		
	編 入 等	0		
	計	0		
レ コ ー ド	(部 = 枚)	0	*1枚又は1本毎の登録	
ビ デ オ	(部 = 巻)	0		
コ ン パ ク ト デ ィ ス ク	(部 = 枚)	0		
D V D	(部 = 枚)	10=10		
ブ ル ー レ イ	(部 = ※)	0		
C D - R O M	(部 = 枚)	0		
そ の 他	(部 = ※)	0		
寄 贈	レ コ ー ド	(部 = 枚)	0	*写真フィルム・プリント
	ビ デ オ	(部 = 巻)	0	
	コ ン パ ク ト デ ィ ス ク	(部 = 枚)	0	
	D V D	(部 = 枚)	3=3	
	C D - R O M	(部 = 枚)	0	
	そ の 他	(部 = ※)	0	
小計		25=25		
そ の 他	A V 資 料 (部=枚)	購 入	0	
		寄 贈	0	
		計	0	
	小計		0	
	和 漢 書	簿 外 図 書 (購 入 ・ 寄 贈)	294	
		事 務 用 簿 外 (購 入 ・ 寄 贈)	7	
		追 録	12	
		計	313	
	洋 書	簿 外 図 書 (購 入 ・ 寄 贈)	0	
		事 務 用 簿 外 (購 入 ・ 寄 贈)	0	
		未 製 本	2	
		追 録	11	
計		13		
和 雑 誌	(仮 受 入) 冊	6,401		
洋 雑 誌	(仮 受 入) 冊	1,386		
仮 受 入 合 計	(仮 受 入) 冊	7,787		

※平成29年度より、購入および寄贈の項目に「その他」を追加。上記項目の資料区分以外の資料をここに計上する。

6. 蔵書数等

(1)-1和漢書・洋書冊数の推移(過去5年度分)

分類	年度	R3年3月末 (2020年度末)			R4年3月末 (2021年度末)			R5年3月末 (2022年度末)			R6年3月末 (2023年度末)			R7年3月末 (2024年度末)			備考			
		蔵書数			増加数			除籍数			蔵書数			増加数				除籍数		
		和漢書	洋書	計	和漢書	洋書	計	和漢書	洋書	計	和漢書	洋書	計	和漢書	洋書	計		和漢書	洋書	計
総記	000	和漢書	97,599	718	813	96,487	659	1,771	96,938	591	180	97,592	725	71	87,111	668	197	[注] 1 NDC分類による。 2 雑誌に分類されたものは含まない。 3 2023年度以前の蔵書数は、基礎数をもとに作成され、前年度蔵書数に当該年度の増加数を加え、除籍数を引いた冊数である。ただし、分類変更による増減数は前年度蔵書数にて調整している。過及数は基礎数として蔵書数に入っているため、年度の増加数に計上しない。分類蔵書数の都合上、除籍数には「未分類」が含まれない。 4 2024年度以降の蔵書数は、図書館システムの固定図書登録冊数とする。2024年度以降、基礎数を加算減算する作成方法を取りやめ、図書館システムから出力する蔵書統計帳票を使用することとした。基礎数には一部簿外図書も含まれていたと推察されるが、2024年度以降は、固定図書のみを蔵書数として取り扱うこととしたため、2023年度以前の数値との整合性がない。		
		洋書	23,905	21	38	23,169	16	754	23,178	14	5	22,847	58	389	23,022	14	177			
		計	121,504	739	851	119,656	675	2,525	120,116	605	185	120,439	783	460	110,133	682	374			
哲学	100	和漢書	154,101	975	301	154,442	859	518	154,368	617	695	155,215	852	5	156,224	925	116			
		洋書	32,917	116	17	33,054	140	0	33,334	333	53	33,303	84	115	33,742	75	128			
		計	187,018	1,091	318	187,496	999	518	187,702	950	748	188,518	936	120	189,966	1,000	244			
歴史	200	和漢書	117,701	1,484	435	118,918	2,358	1,141	121,412	2,696	152	124,563	3,169	18	121,450	2,785	45			
		洋書	21,098	113	16	21,242	144	1	21,316	163	89	21,785	469	0	21,834	69	78			
		計	138,799	1,597	451	140,160	2,502	1,142	142,728	2,859	241	146,348	3,638	18	143,284	2,854	123			
社会	300	和漢書	185,073	2,447	5,549	184,724	2,835	3,185	184,898	2,294	2,041	187,892	3,129	135	177,261	2,032	869			
		洋書	95,312	286	149	95,614	304	2	95,819	270	65	96,068	249	0	95,628	340	951			
		計	280,385	2,733	5,698	280,338	3,139	3,187	280,717	2,564	2,106	283,960	3,378	135	272,889	2,372	1,820			
自然	400	和漢書	30,258	692	1,613	30,583	594	269	30,781	450	290	31,218	449	12	29,208	365	125			
		洋書	6,761	25	26	6,792	32	1	6,813	23	2	6,844	31	0	6,799	40	12			
		計	37,019	717	1,639	37,375	626	270	37,594	473	292	38,062	480	12	36,007	405	137			
工学	500	和漢書	20,704	316	620	20,923	354	134	21,039	290	202	21,320	282	1	17,355	211	109			
		洋書	1,732	4	0	1,736	4	0	1,740	5	1	1,747	7	0	1,746	8	13			
		計	22,436	320	620	22,659	358	134	22,779	295	203	23,067	289	1	19,101	219	122			
産業	600	和漢書	26,876	384	1,076	27,264	514	126	27,627	418	63	28,040	437	24	26,860	309	148			
		洋書	4,299	0	0	4,305	6	0	4,309	5	1	4,311	2	0	4,282	1	23			
		計	31,175	384	1,076	31,569	520	126	31,936	423	64	32,351	439	24	31,142	310	171			
芸術	700	和漢書	25,378	433	445	25,534	400	244	25,853	320	22	26,259	406	0	25,265	373	5			
		洋書	4,044	15	4	4,079	35	0	4,139	61	1	4,173	34	0	4,131	21	9			
		計	29,422	448	449	29,613	435	244	29,992	381	23	30,432	440	0	29,396	394	14			
語学	800	和漢書	22,625	263	111	22,586	318	357	22,739	279	125	22,993	266	12	22,022	215	15			
		洋書	14,115	38	20	14,173	60	2	14,377	217	13	14,292	17	102	14,222	32	102			
		計	36,740	301	131	36,759	378	359	37,116	496	138	37,285	283	114	36,244	247	117			
文学	900	和漢書	81,072	547	257	80,814	500	758	81,092	358	71	81,575	485	2	74,153	431	2			
		洋書	45,028	84	18	45,120	92	0	45,187	71	4	45,269	82	0	44,525	116	127			
		計	126,100	631	275	125,934	592	758	126,279	429	75	126,844	567	2	118,678	547	129			
和漢書合計		761,387	8,259	11,220	762,275	9,391	8,503	766,747	8,313	3,841	776,667	10,200	280	736,909	8,314	1,631				
洋書合計		249,211	702	288	249,284	833	760	250,212	1,162	234	250,639	1,033	606	249,931	716	1,620				
合計		1,010,598	8,961	11,508	1,011,559	10,224	9,263	1,016,959	9,475	4,075	1,027,306	11,233	886	986,840	9,030	3,251				

(1)-2法科大学院資料の推移(過去5年度分)

(冊数)

分類	年度	R3年3月末 (2020年度末)			R4年3月末 (2021年度末)			R5年3月末 (2022年度末)			R6年3月末 (2023年度末)			R7年3月末 (2024年度末)			備考	
		蔵書		除籍数	蔵書		増加数	除籍数	蔵書		増加数	除籍数	蔵書		増加数	除籍数		
		蔵書数	増加数		蔵書数	増加数			蔵書数	増加数			蔵書数	増加数				
総記	000	和漢書	70	3	0	70	0	0	70	0	0	70	0	0	70	0	0	[注] 1 NDC分類による。
		計	70	3	0	70	0	0	70	0	0	70	0	0	70	0	0	
哲学	100	和漢書	14	0	0	14	0	0	14	0	0	14	0	0	14	0	0	2 2012年度より法科大学院を独立させた蔵書統計開始。
		計	14	0	0	14	0	0	14	0	0	14	0	0	14	0	0	
歴史	200	和漢書	11	0	0	11	0	0	11	0	0	11	0	0	11	0	0	3 法科大学院資料は雑誌を図書として整理しているため、図書・雑誌を含めた資料数(簿外も含む)として計上。
		計	11	0	0	11	0	0	11	0	0	11	0	0	11	0	0	
社会	300	和漢書	15,335	493	0	15,671	336	0	15,975	313	9	16,268	293	0	16,555	287	0	4 2023年度以前の蔵書数は、前年度蔵書数に当該年度の増加数を加え、除籍数を引いた冊数である。ただし、分類変更による増減数は前年度蔵書数にて調整している。
		計	15,335	493	0	15,671	336	0	15,975	313	9	16,268	293	0	16,555	287	0	
自然	400	和漢書	92	5	0	92	0	0	92	0	0	92	0	0	92	0	0	5 2024年度末以降は、図書館システムの登録冊数を蔵書数とする。
		計	92	5	0	92	0	0	92	0	0	92	0	0	92	0	0	
工学	500	和漢書	397	20	0	399	2	0	398	0	1	399	1	0	399	0	0	
		計	397	20	0	399	2	0	398	0	1	399	1	0	399	0	0	
産業	600	和漢書	495	10	0	502	7	0	509	7	0	516	7	0	523	7	0	
		計	495	10	0	502	7	0	509	7	0	516	7	0	523	7	0	
芸術	700	和漢書	3	0	0	3	0	0	3	0	0	3	0	0	3	0	0	
		計	3	0	0	3	0	0	3	0	0	3	0	0	3	0	0	
語学	800	和漢書	5	0	0	5	0	0	5	0	0	5	0	0	5	0	0	
		計	5	0	0	5	0	0	5	0	0	5	0	0	5	0	0	
文学	900	和漢書	12	0	0	12	0	0	12	0	0	12	0	0	12	0	0	
		計	12	0	0	12	0	0	12	0	0	12	0	0	12	0	0	
和漢書合計		16,434	531	0	16,779	345	0	17,089	320	10	17,390	301	0	17,684	294	0		
合計		16,434	531	0	16,779	345	0	17,089	320	10	17,390	301	0	17,684	294	0		

(2)雑誌所蔵種・冊数の推移(過去5年度分)

(種数/冊数)

分類	年度 蔵書 区分	R3年3月末 (2020年度末)		R4年3月末 (2021年度末)		R5年3月末 (2022年度末)		R6年3月末 (2023年度末)		R7年3月末(2024年度末)						備考	
										(総数)		(増加)		(除籍)			
		種数	冊数	種数	冊数	種数	冊数	種数	冊数	種数	冊数	種数	冊数	種数	冊数		
総記	000	和雑誌	1,349	21,566	1,330	20,380	1,316	20,496	1,315	20,645	1,318	20,817	57	172	0	0	[注] 1 NDC分類による。 2 2024年度末以降は、図書館システムの固定登録冊数・種数を蔵書数とする。 3 2023年度末以前は、「300:社会」に、NDC番号:059 蔵書合計38冊 蔵書種数7種類に含まれている。 2024年度末以降は、蔵書統計帳票をにて出力し、「500:工学」に、NDC番号:059 蔵書合計38冊 蔵書種数7種類に修正している。
		洋雑誌	386	12,729	385	12,773	385	12,786	385	12,808	385	12,857	16	49	0	0	
		計	1,735	34,295	1,715	33,153	1,701	33,282	1,700	33,453	1,703	33,674	73	221	0	0	
哲学	100	和雑誌	650	8,244	702	8,660	644	8,321	647	8,437	648	8,528	56	91	0	0	
		洋雑誌	274	9,029	277	9,057	277	9,066	278	9,093	279	9,120	7	27	0	0	
		計	924	17,273	979	17,717	921	17,387	925	17,530	927	17,648	63	118	0	0	
歴史	200	和雑誌	468	7,609	471	7,263	470	7,384	473	7,541	474	7,681	81	140	0	0	
		洋雑誌	265	6,795	263	6,847	262	6,874	262	6,925	265	7,007	22	82	0	0	
		計	733	14,404	734	14,110	732	14,258	735	14,466	739	14,688	103	222	0	0	
社会	300	和雑誌	1,948	43,483	1,959	44,181	1,942	44,414	1,943	44,803	1,937	45,212	167	448	1	1	
		洋雑誌	2,045	61,556	2,048	61,871	2,053	62,052	2,062	62,372	2,062	62,590	92	218	0	0	
		計	3,993	105,039	4,007	106,052	3,995	106,466	4,005	107,175	3,999	107,802	259	666	1	1	
自然	400	和雑誌	301	6,342	291	6,362	288	6,380	287	6,214	286	6,235	22	39	1	18	
		洋雑誌	398	16,330	398	16,388	398	16,421	398	16,444	398	16,462	3	18	0	0	
		計	699	22,672	689	22,750	686	22,801	685	22,658	684	22,697	25	57	1	18	
工学	500	和雑誌	86	2,125	86	2,159	87	2,174	88	2,203	95	2,257	10	16	0	0	
		洋雑誌	73	1,501	73	1,505	73	1,504	73	1,506	73	1,507	1	1	0	0	
		計	159	3,626	159	3,664	160	3,678	161	3,709	168	3,764	11	17	0	0	
産業	600	和雑誌	192	3,641	194	3,676	191	3,692	191	3,709	192	3,737	15	28	0	0	
		洋雑誌	101	2,538	101	2,541	101	2,544	101	2,547	101	2,548	1	1	0	0	
		計	293	6,179	295	6,217	292	6,236	292	6,256	293	6,285	16	29	0	0	
芸術	700	和雑誌	151	3,466	144	3,392	143	3,391	143	3,417	143	3,447	13	30	0	0	
		洋雑誌	41	888	41	894	41	895	41	899	41	900	1	1	0	0	
		計	192	4,354	185	4,286	184	4,286	184	4,316	184	4,347	14	31	0	0	
語学	800	和雑誌	88	1,925	90	1,477	88	1,468	88	1,479	88	1,507	8	28	0	0	
		洋雑誌	77	2,226	77	2,249	77	2,252	75	2,239	75	2,251	5	12	0	0	
		計	165	4,151	167	3,726	165	3,720	163	3,718	163	3,758	13	40	0	0	
文学	900	和雑誌	630	10,329	625	10,290	624	10,453	624	10,582	633	10,755	43	173	0	0	
		洋雑誌	233	7,314	233	7,357	233	7,385	233	7,461	233	7,491	13	30	0	0	
		計	863	17,643	858	17,647	857	17,838	857	18,043	866	18,246	56	203	0	0	
和雑誌合計		5,863	108,730	5,892	107,840	5,793	108,173	5,799	109,030	5,814	110,176	472	1,165	2	19		
洋雑誌合計		3,893	120,906	3,896	121,482	3,900	121,779	3,908	122,294	3,912	122,733	161	439	0	0		
合計		9,756	229,636	9,788	229,322	9,693	229,952	9,707	231,324	9,726	232,909	633	1,604	2	19		

(3) 視聴覚資料収蔵の推移(過去5年度分)

分類・種別	年度	令和2年度 (2020年度)	令和3年度 (2021年度)	令和4年度 (2022年度)	令和5年度 (2023年度)	令和6年度 (2024年度)	
マイクロフィルム*	ロール	リール	51,434	46,486	46,491	46,501	46,513
	フィッシュ	シート	384,255	384,255	384,255	384,255	384,255
写真フィルム・プリント	ネガフィルム	枚	2,590	2,588	2,588	2,588	2,588
	プリント	枚	2,008	2,008	2,008	2,008	2,008
スライド	スライド	部	15	14	14	14	14
	(OHP 含む)	コマ	1,175	1,112	1,112	1,112	1,112
フィルム	映画フィルム (16mm)	部	18	18	18	18	18
		巻	18	18	18	18	18
可聴資料	LPレコード	枚	5,688	5,688	5,688	5,688	5,688
	EPレコード	枚	2	2	2	2	2
	C D	枚	1,449	1,446	1,446	1,446	1,443
V T R 資料	ビデオテープ	件	331	331	327	327	327
		本	402	402	392	392	361
D V D		件	1,889	1,892	1,930	1,965	1,976
		枚	2,270	2,291	2,330	2,365	2,369
ブルーレイ		件	19	19	19	19	19
		枚	21	20	20	20	20
フロッピーディスク		件	2	2	2	2	2
		枚	12	12	12	12	12

(4) データベース・電子ジャーナル数

データベース契約数	88
電子ジャーナル全文誌数	32,038

(5) 電子ブック数

2024年度購入数	625
総数	5,521

7. 整理業務

(1) 図書資料整理

I. 整理状況(令和6年4月～令和7年3月)

令和5年度受入数	和書	洋書	合計
固定資料	8,326	716	9,042
簿外資料	313	13	326
合計(冊)	8,639	729	9,368

整理内訳	和書	洋書	合計
令和5年度受入資料	0	0	0
令和6年度受入資料(固定)	8,326	716	9,042
年度外整理資料	0	0	0
簿外資料(講師室等)	12	0	12
法科大学院(簿外)	282	0	282
合計(冊)	8,620	716	9,336

未整理内訳(固定)	和書	洋書	合計
令和5年度受入未整理資料	0	0	0
合計(冊)	0	0	0

II. 博論・科研費所蔵数

	和書	洋書	合計
博論(本学)	384	17	401
博論(他学)	811	8,986	9,797
科研費(本学)	50	2	52
科研費(他学)	185	4	189

III. 電算データ構築数

分類	和書	洋書	合計
NDC分類電算データ構築数	521,195		521,195
DDC分類電算データ構築数		205,855	205,855
KDC分類遡及データ構築数	321,429	68,652	390,081
合計(冊)	842,624	274,507	1,117,131

IV. 開架図書冊数

686,002 冊

V. 除籍数

分類	和書	洋書	合計
NDC分類資料	1,013		1,013
DDC分類資料		665	665
KDC分類資料	618	955	1,573
合計(冊)	1,631	1,620	3,251

VI. 国立情報学研究所関連書誌調整件数

	和書	洋書	合計
書誌調整数(件)	55	30	85

VII. 製本数

製本種別	和書	洋書	合計
修復(裏打ち・軸装等)	6	0	6
図書製本(製本直し・原簿作成等)	11	0	11
帙・ケース作成	0	4	4
合計	17	4	21

VIII. 発注件数(継続分を除く)

発注年度	和書	洋書	合計
令和6年度	4,526	398	4,924

(2) 雑誌整理

I. 整理冊数(令和6年4月～令和7年3月)

資料管理区分別	和雑誌	洋雑誌	合計
固定資料	1,165	439	1,604
簿外資料	6,401	1,386	7,787
合計(冊)	7,566	1,825	9,391

II. 年間受入種数(令和6年4月～令和7年3月)

年間受入種数	計	うち外国語
雑誌(合計)	1,037	199
雑誌(うち購入数)	829	184
新聞(合計)	27	2
新聞(うち購入数)	25	2

III. 製本冊数

	和雑誌	洋雑誌	合計
合冊製本数	622	179	801
製本直し・原簿作成等	9	0	9
合計(冊)	631	179	801

IV. 紀要交換業務

他大学紀要論集 受入	54種	83冊
------------	-----	-----

V. 除籍数

除籍区分	和雑誌	洋雑誌	合計
除籍(固定資料)	19	0	19
除籍(簿外資料)	0	0	0
廃棄(簿外資料)	2,171	130	2,301
合計(冊)	2,190	130	2,320

VI. 発注件数(継続分を除く)

発注年度	和雑誌	洋雑誌	合計
令和6年度	18	0	18

(3) 視聴覚資料整理

I. 整理(令和6年4月～令和7年3月)

種別		当該年度整理数	
マイクロフィルム	ロール	12	リール
	フィッシュ	0	シート
レコード		0	枚
CD		0	枚
テープ		0	本
映画フィルム		0	巻
スライド(含むOHP)		0	枚
ビデオテープ		0	巻
レーザーディスク		0	枚
写真フィルム・プリント		0	枚
CD-ROM・DVD		13	枚
ブルーレイ		0	枚
フロッピーディスク		0	枚

(備考) * 平成28年度より、「航空写真及びX線写真」を「写真フィルム・プリント」に名称変更した。

II. 発注件数

CD/DVD/ブルーレイ 10件

8. 蔵書点検

2024(令和6)年度蔵書点検 ※2013(平成25)年度より、リーダーズ資料は年に2回蔵書点検を行うことになった

<図書館蔵書点検>

【実施日】 2024(令和6)年9月9日(月)～9月13日(金)

(1) 日常不明本対象

日常不明本	対象数	所在確認	不明
合計	6	0	6
3階 3A	1	0	1
3階 3B	1	0	1
4階 集密4G	1	0	1
5階 5B	1	0	1
5階 5F	1	0	1
6階 教員著作	1	0	1

(2) 初回点検対象

初回点検	対象数	所在確認	不明
合計	167,827	167,810	17
2階 集密2A	11,477	11,477	0
2階 集密2B	9,148	9,146	2
2階 集密2C	13,518	13,517	1
2階 集密2D	17,541	17,541	0
2階 集密2E	32,043	32,042	1
2階 集密2F	15,471	15,466	5
2階 集密2G	22,437	22,436	1
2階 集密2H	28,458	28,454	4
2階 中型	6,465	6,464	1
3階 文庫新書	11,269	11,267	2

(3) 再点検対象

再点検	対象数	発見	再不明
合計	98	31	67
3階 3A	1	0	1
3階 3B	2	0	2
3階 3D	1	0	1
3階 3E	1	0	1
3階 キャリア関連	1	0	1
5階 5F	1	0	1
B2階 集密B2D	1	0	1
仏教備付	3	0	3
国文備付	3	0	3
地理備付	11	5	6
歴史備付	22	16	6
社会備付	14	0	14
文化備付	1	1	0
教職備付	2	0	2
医療備付	1	0	1
外国語備付	4	4	0
日本文化備付	1	0	1
スポーツ備付	2	0	2
講師室	8	0	8
学生相談室	5	0	5
玉川校舎	13	5	8

(4) 再々点検対象

再々点検	対象数	発見	再々不明
合計	14	0	14
2階 集密2E	2	0	2
2階 集密2G	1	0	1
4階 集密4A	1	0	1
B2階 南積層セキュリティg/h(個人文庫)	1	0	1
利用不可	9	0	9

<リーダーズ資料蔵書点検(第1回)>

【実施日】 2024(令和6)年7月26日(金)

(1) 日常不明本対象【対象なし】

日常不明本	対象数	所在確認	不明
合計	0	0	0

(2) 初回点検対象

初回点検	対象数	所在確認	不明
合計	4,667	4,665	2
1階 リーダーズ	3,695	3,693	2
外国語備付(リーダーズ)	972	972	0

(3) 再点検対象

再点検	対象数	発見	再不明
合計	5	4	1
1階 リーダーズ	5	4	1

(4) 再々点検対象

再々点検	対象数	発見	再々不明
合計	0	0	0

<リーダーズ資料蔵書点検(第2回)>

【実施日】 2025(令和7)年1月29日(水)、2月12日(水)

(1) 日常不明本対象【対象なし】

日常不明本	対象数	所在確認	不明
合計	0	0	0

(2) 初回点検対象

初回点検	対象数	所在確認	不明
合計	4,664	4,663	1
1階 リーダーズ	3,692	3,691	1
外国語備付(リーダーズ)	972	972	0

(3) 再点検対象

再点検	対象数	発見	再不明
合計	2	0	2
1階 リーダーズ	2	0	2

(4) 再々点検対象

再々点検	対象数	発見	再々不明
合計	1	0	1
1階 リーダーズ	1	0	1

9. 閲覧業務

(1)開館日数及び推移

令和6年度

月	4月	5月	6月	7月	8月	9月	10月	11月	12月	1月	2月	3月	合計
日数	24	25	30	30	21	23	30	30	23	23	15	17	291

令和2年度～令和6年度

年度	R2	R3	R4	R5	R6
日数	198	291	237	298	291

開館総日数・時間数

	平日	土曜	休日	合計
開館総日数	218日	40日	33日	291日
開館総時間数	2585.5時間	363.5時間	238.0時間	3187.0時間
うち時間外開館日数	153	29	0	182

長期休業期間の開館日数

	夏季	冬季	春季	合計
開館日数	31日	0日	36日	67日

※夏季休業は 8月 1日～9月15日

冬季休業は12月24日～1月 5日

春季休業は 1月28日～3月31日

(2)入館者数及び推移

令和6年度

月	4月	5月	6月	7月	8月	9月	10月	11月	12月	1月	2月	3月	合計	学生在学者数
人数	29,422	42,003	39,705	44,144	2,818	23,351	38,841	37,272	33,840	19,923	2,621	2,258	316,198	14,400

令和2年度～令和6年度

年度	R2	R3	R4	R5	R6
入館者数	11,379	115,480	210,053	315,725	316,198

※学生在学者数は当該年度の5月1日現在(法科大学院生除く)

※令和2年3月14日・21日・23日・24日・28日は、新型コロナウイルス感染症予防対策のため臨時休館

※令和2年度 4月7日～6月23日は、新型コロナウイルスは感染症予防対策のため臨時休館

6月24日から予約制入館開始、一日あたりの上限人数は下記の通り

6月24日～9月15日: 午前 30人 午後 30人

9月16日～10月3日: 午前 50人 午後 50人

10月5日～11月10日: 午前 70人 午後 70人

11月11日～R3年3月31日: 午前 100人 午後 100人

※令和4年度 8月、9月は新図書館移転のため休館

※令和5年度は新図書館で1年間通常稼働

※令和6年度は図書館システムリプレイスのため1週間(3月10日～14日)休館

(3)貸出総数(冊数)及び推移

令和6年度

所属	種別	和書冊数					洋書冊数					雑誌冊数			視聴覚資料数	合計
		NDC	KDC	指定図書	個人文庫	計	DDC	KDC	指定図書	個人文庫	計	和雑誌	洋雑誌	計		
仏教	1・2年生	2,700	202	4	1	2,907	246	2			248	3	1	4	16	3,175
	禅	1,278	133	1		1,412	6			6	15			15	3	1,436
	仏教	2,990	165	20	14	3,189	4			4	6			6	69	3,268
文	国文	4,979	304	34	17	5,334	28			28	31			31	58	5,451
	英米文	3,170	125	3	12	3,310	1,297	34		2	1,333	2		2	139	4,784
	地(文化)	2,295	33	2		2,330	71			71	6	2		8	52	2,461
	地(環境)	1,070	16		1	1,087	3			3	4			4	23	1,117
	歴(日本史)	8,053	646	11	26	8,736				2	2	86		86	66	8,890
	歴(外国史)	6,826	236		3	7,065	161	11			172	42	7	49	19	7,305
	歴(考古学)	3,521	116	2	3	3,642	13				13	134		134	30	3,819
	社会(社)	1,972	10	13		1,995	13				13			0	61	2,069
	社会(福)	735	5	5		745	146				146			0	9	900
	心理	1,522	25	9		1,556	51				51	1	3	4	10	1,621
経済	経	3,250	34	23	2	3,309	206			206	1			1	78	3,594
	商	2,133	10	15	1	2,159	6			6				0	51	2,216
	現応経	1,181	6	2		1,189	10			10		1		1	44	1,244
法	法律A	4,339	88	15	3	4,445	368	1		369	30			30	44	4,888
	法律B	1,402	17	3		1,422	3			3	1			1	33	1,459
	政治	3,275	78	19	1	3,373	138		2	1	141	6		6	24	3,544
経営	経営	2,373	33	4		2,410	147			147	2	3		5	50	2,612
	市場戦略	1,421	29	7		1,457	31	1		32	1			1	19	1,509
医療健康	医療	1,352	4	5		1,361				0				0	0	1,361
GMS	GM	3,391	38	146	3	3,578	584			584				0	92	4,254
小計		65,228	2,353	343	87	68,011	3,532	49	2	5	3,588	371	17	388	990	72,977
大学院・研究生		3,131	310	3	14	3,458	100	20			120	25	15	40	22	3,640
法科大学院		235	13			248				0				0	0	248
科目等履修生						0				0				0	0	0
特別履修生						0				0				0	0	0
聴講						0				0				0	0	0
法人学生		12				12	1			1				0	0	13
合計		68,606	2,676	346	101	71,729	3,633	69	2	5	3,709	396	32	428	1,012	76,878
教員		6,109	573		39	6,721	430	123			553	130	84	214	93	7,581
職員		3,458	965	4	989	5,416	292	104		8	404	310	522	832	17	6,669
研究所員		550	192			742	7			7	43			43	0	792
学外者		413	4			417	5			5		1		1	0	423
その他						0				0				0	19	19
総合計		79,136	4,410	350	1,129	85,025	4,367	296	2	13	4,678	879	639	1,518	1,141	92,362

※和書NDCは和書開架のみ

※和書KDCは和書NDC閉架を含む

※洋書KDCは洋書NDC閉架を含む

※洋書DDCは洋書開架のみ

※社会(社)は社会学科社会学専攻、社会(福)は社会学科社会福祉学専攻

※法律Aは法律学科昼間主コース、法律Bは法律学科夜間主コースを指す

※機械貸出分は、貸出日をもって集計

※手作業貸出は、返却日をもって集計

※平成26年度より、科目等履修生および特別履修生の貸出実績は学部生に含まれる

※令和元年度より、種別のないもの(未登録・簿外)は除く

※令和4年度より、視聴覚資料数を開始

令和2年度～令和6年度

年度	R2	R3	R4	R5	R6
貸出冊数	32,941	70,151	98,690	94,148	92,362
開館日数	198	291	237	298	291
1日平均	166	241	416	315	317

(4)閉架図書請求状況の推移

年度	R2	R3	R4	R5	R6
年間合計	8,230	13,934	8,591	1,564	1,111
1日平均	41.6	47.9	36.2	5.2	3.8

※令和5年度から新図書館に外部倉庫保管分を移動開始

(5)大学院入庫者数・利用内訳(延数)

研究科	専攻	課程		
		修士	博士	合計
人文科学	仏教学	2	66	68
	国文学	0	0	0
	英米文学	0	0	0
	地理学	0	0	0
	歴史学	0	0	0
	社会学	0	0	0
	心理学	0	0	0
経済学	経済学	0	0	0
商学	商学	0	0	0
法学	公法学	0	0	0
	私法学	0	0	0
経営学	経営学	0	0	0
医療健康科学	診療放射線学	0	0	0
グローバル・メディア	グローバル・メディア	0	0	0
法曹養成	法曹養成	0	0	0
計		2	66	68
科目等履修生		0	0	0
科目等特別履修生		0	0	0
聴講生		0	0	0
研究生		0	0	0
計		0	0	0
合計		2	66	68

10. レファレンス業務

令和6年度は、コロナ禍前と同様の落ち着きを取り戻した。他機関のリポジトリ等の拡大、国立国会図書館デジタルコレクションの拡大(個人向けデジタル化資料送信サービスを含む)、紹介状を不要とする機関の増加等も影響し、利用件数の減少に繋がる結果となった。図書館利用ガイダンスはコンテンツ化し、いつでも閲覧が可能になるようにした。授業内ガイダンス開催回数は減少した。今年度から新入生用に新入生オリエンテーションサイトに新たにコンテンツを掲載した。入庫研修会は昨年度から動画を視聴し、最後に確認テストを行う形式にして問題なく運用できていた。学外者1日利用者数は、昨年度新型コロナウイルス感染症が5類に移行したことも影響し、増加した。図書館学修支援員については、令和6年度で活動休止になることもあり、「図書館てき写経のすすめ」「仏教学部生必見！仏教学資料早わかりガイド」「法情報ガイドブック」「レポート作成のための本の読み方あれこれ」「日本史学の文献を探すコツガイドブック」5タイトルの小冊子を作成し、令和7年度利活用していただけると期待したい。今年度も利用者増加も図ったが、昨年度より利用者数が減少する結果となった。相談時間数については前年度と異なり増加傾向にあった。

(1) レファレンス・サービスの利用者数の推移

年度	利用者区分			業務区分				合計
	学内者		学外者	文献所在調査	事項調査	利用指導	その他	
	学生	教職員						
R2	1,715	945	1,739	2,446	263	1,050	640	4,399
R3	4,902	1,823	2,180	4,076	437	3,819	573	8,905
R4	4,191	1,305	2,621	4,654	711	2,260	492	8,117
R5	5,062	1,718	3,224	5,409	894	2,811	890	10,004
R6	4,030	1,151	2,623	4,398	795	1,965	645	7,803

(2) ガイダンス実施回数の推移

ガイダンス種別		R2	R3	R4	R5	R6
授業内 ガイダンス	禅・仏教学科		1	0	2	1
	国文学科		1	0	0	0
	英米文学科		2	0	0	0
	地理学科		2	2	2	2
	歴史学科		6	6	3	2
	社会学科		0	0	0	0
	心理学科		1	1	1	0
	経済・商・現代応用経済学科		9	1	3	1
	法律・政治学科		1	2	5	5
	経営・市場戦略学科		1	0	2	1
	診療放射線技術科学科		0	0	0	0
	グローバル・メディア学科		4	0	7	5
	全学共通科目授業		0	1	0	0
	その他		0	0	0	0
図書館利用ガイダンス			104	60	32	
館内案内			13			
入庫研修会			20			
企業情報収集法セミナー		4				
合計		4	165	73	57	17

※令和2年度は、感染症の影響により企業情報収集法セミナー(オンライン)以外のガイダンスは実施せず。

※令和3年度は「新入生セミナー」を「図書館利用ガイダンス」と「館内案内」に分けて実施した。

※令和3年度より「企業情報収集法セミナー」はキャリアセンター主催での実施となった。

※令和4年度「図書館利用ガイダンス」は、4・5月の対面式に加えて6月中にオンデマンド形式で実施した。

※令和4年度「館内案内」は同年度「図書館利用ガイダンス」の項目に組み込んで実施した。

※令和4、5、6年度の「入庫研修会」は動画視聴によるオンデマンド形式としたため、対面での実施はなし。

(3) オンラインサービス利用の推移(総数・各サービス全体における割合)

年度	レファレンス		文献複写		図書借用		合計	
R2	32	12%	639	89%	189	80%	860	70%
R3	16	4%	1,049	90%	545	83%	1,610	71%
R4	27	4%	791	91%	529	79%	1,347	60%
R5	11	1%	910	96%	341	83%	1,262	56%
R6	20	3%	504	94%	309	85%	833	49%

(4) 文献複写サービス利用の推移(コピー枚数)

年度	セルフサービス		代行複写		合計
	学部生 その他	教員 院生	館内 (カウンター受付)	文献複写受付 (他機関→本学)	
R2	23,809	28,765	158	3,589	56,321
R3	58,607	64,090	781	5,021	128,499
R4	112,128	58,519	1,323	2,520	174,490
R5	64,291	71,911	853	5,186	142,241
R6	52,410	67,095	1,595	3,112	124,212

(5) 図書館相互利用・学外者利用状況の推移

<1> 本学所属者の他機関利用状況【本学からの訪問利用】

<1-1> 紹介状発行数(本学→他機関)

年度	学部生	院生	教職員	その他	合計
R2					
R3	1	0	2	0	
R4	3	2	6	2	13
R5	4	0	5	1	10
R6	2	0	2	1	5

※令和2年度においては、感染症の影響により、紹介状の発行を停止した。

<1-2> 主な紹介状発行先機関名と件数(本学→他機関)

年度	主な紹介状発行先機関名と件数(本学→他機関)			
R2				
R3	文化学園大学・昭和女子大学・早稲田大学			各1
R4	國學院	2	青学大・法大・同大・明学大・日大・立正大・二松大 鎌女大・大谷大・追大・玉大	各1
R5	早大	2	慶應大・阪公大・明大・武蔵大・東農大・拓大・玉大 国立歴史民俗博物館	各1
R6	慶應義塾大学・青山学院大学・千葉工業大学・東京大学・無窮会			各1

※令和2年度においては、感染症の影響により、紹介状の発行を停止した。

<2> 学外者の当館利用状況【当館への来館利用】

<2-1-1> 紹介状発行数(他機関→本学)

年度	学部生	院生	教職員	その他	合計
R2					
R3					
R4	5	33	15	2	55
R5	8	20	16	0	44
R6	5	14	51	0	70

※令和2、3年度においては、感染症対応による駒沢キャンパス学外者入構制限に伴い、学外者の受け入れを停止した。

<2-1-2> 学外者一日利用者数(他大学相互利用・法人内高校・卒業生・一般利用希望による許可者)

年度	他大学		法人内高校		卒業生	一般利用	合計
	学生	教職員	生徒	教職員			
R2							
R3							
R4	78	21	1	8	113	12	233
R5	112	25	9	2	241	11	400
R6	97	75	140	0	250	7	569

※令和2、3年度においては、感染症の影響により、学外者の受け入れを停止した。

※令和4年度から一般利用の貸出登録願の受付は停止し、紹介状を要する。

<2-2> 主な相互利用申込機関名と件数(他機関→本学)

年度	主な機関と申込件数(他機関→本学)									
R2										
R3										
R4	ハイデル ベルク大学	33	北大	5	東大	4	淑徳大	2	その他 大学 (全15大学)	各1
R5	東北大	8	京大	4	早大	3	東大・慶應大・日大 駒女大・十文字大		各2	
R6	香港理工 大学	15	香港中文 大学	8	ハンブルク 大学	7	韓国国民大学校 教養大学	5	慶應義塾大学	4

※令和2、3年度においては、感染症の影響により、学外者の受け入れを停止した。

<2-3> 学外者貸出登録者数(卒業生・コンソーシアム・一般利用希望による許可者)

年度	卒業生	仏教図書館 協会協定校	世田谷6大学 コンソーシアム協定校	合計
R2				
R3				
R4	42	0	8	50
R5	94	3	21	118
R6	93	1	21	115

※令和2、3年度においては、感染症の影響により、学外者の受け入れを停止した。

※令和4年度から一般利用の貸出登録願の受付は停止した。

<3>ILLサービス【郵送等による相互利用】

<3-1-1>文献複写依頼数

(本学→他機関)

年度	身分				機関種別			合計
	学部生	院生	教職員	その他	国内		国外	
					大学図書館	その他		
R2	122	57	535	8	593	129	0	722
R3	214	47	883	16	947	212	1	1,160
R4	226	65	556	26	802	65	6	873
R5	158	106	665	19	724	222	2	948
R6	111	24	390	14	444	94	1	539

<3-1-2>文献複写受付数

(他機関→本学)

年度	国内		国外	合計
	大学図書館	その他		
R2	579	45	6	630
R3	723	42	26	791
R4	290	35	5	330
R5	628	21	2	651
R6	505	39	1	545

<3-2-1>図書貸借依頼数

(本学→他機関)

年度	身分				機関種別			合計
	学部生	院生	教職員	その他	国内		国外	
					大学図書館	その他		
R2	35	47	155	0	211	26	0	237
R3	210	148	295	5	580	74	4	658
R4	275	130	243	20	611	48	9	668
R5	110	98	184	17	367	40	2	409
R6	124	37	198	6	325	38	2	365

<3-2-2>図書貸借受付数

(他機関→本学)

年度	国内		国外	合計
	大学図書館	その他		
R2	99	8	0	107
R3	181	11	16	208
R4	84	6	5	95
R5	122	12	2	136
R6	101	13	1	115

<4> 国立国会図書館デジタル化資料送信サービス

年度	複写受付
R2	63
R3	114
R4	78
R5	46
R6	27

※令和元年度から利用サービスを開始。

(6) 図書館学修支援員(LA)の利用状況

令和6年度図書館学修支援員(LA) 5名(仏教学2名・歴史学2名・法律関係1名)採用

<1> 図書館学修支援員(LA)利用状況

<1-1> 月別学修相談利用件数

年度		4月	5月	6月	7月	8月	9月	10月	11月	12月	1月	合計
R2								5	0	2	0	7
R3	対面	1	4	7	7	0	5	6	20	17	2	69
	オンライン	1	1	0	0	0	0	0	4	0	0	6
R4	対面	5	15	25	8	0	0	9	15	10	3	90
	オンライン	0	0	0	0	0	1	0	0	0	0	1
R5	対面	11	22	21	3	0	0	8	6	0	1	72
R6	対面	6	7	10	4	0	5	7	8	4	0	51

※令和2年度は10月以降オンラインにて実施した。

※令和3年度、令和4年度は対面およびオンラインで実施した。

<1-2> 学年別学修相談利用者件数

年度		1年生	2年生	3年生	4年生	その他	合計
R2		5	0	1	1	0	7
R3	対面	23	4	12	27	1	67
	オンライン	1	0	1	4	0	6
R4	対面	32	10	20	25	3	90
	オンライン	0	0	0	1	0	1
R5	対面	35	14	3	19	1	72
R6	対面	11	4	4	27	5	51

<1-3> 学部学科別学修相談利用件数

年度	学修支援員専門分野対象学部学科	学修支援員専門分野対象外学部学科	合計
R2	2	5	7
R3	対面	32	67
	オンライン	4	6
R4	対面	52	90
	オンライン	0	1
R5	対面	71	72
R6	対面	19	51

※令和2年度のLA専門分野対象学部学科(仏教<学部>・心理)、LA専門分野対象外学部学科(社福・商・現応)

※令和3年度のLA専門分野対象学部学科(歴史・法律)、LA専門分野対象外学部学科(国文・英米文・地理・市場・GMS)

※令和4年度の学修支援員専門分野対象学部学科(仏教・歴史・心理・法律・政治)、

学修支援員専門分野対象外学部学科(国文・英米文・地理・社会・経済・商・現応・経営・市場・GMS・教員・研究所員)

※令和5年度の学修支援員専門分野対象学部学科(仏教・歴史・心理・法律・政治(前期のみ))、

学修支援員専門分野対象外学部学科(国文・英米文・地理・社会・経済・商・現応・経営・市場・GMS・教員)

※令和6年度の学修支援員専門分野対象学部学科(仏教・歴史・法律)、

学修支援員専門分野対象外学部学科(国文・英米文・地理・社会・心理・経済・商・現応・政治・経営・市場・GMS・教員)

<1-4> 学修相談利用時間帯内訳

年度	1限	2限	昼休み	3限	4限	5限	合計
R2	0	0	0	4	2	1	7
R3	対面	8	3	17	30	9	67
	オンライン	1	0	0	4	1	6
R4	対面	3	0	12	42	33	90
	オンライン	0	0	0	0	1	1
R5	対面	0	0	6	38	28	72
R6	対面	6	0	9	19	17	51

<2> 図書館学修支援員(LA)利用状況

年度	卒論・ゼミ論 について	レポートの 書き方	資料の探し方	書評の書き方	その他	合計
R2	3	3	1	0	0	7
R3	対面	14	6	1	15	67
	オンライン	2	0	0	1	6
R4	対面	21	12	2	36	90
	オンライン	0	0	0	0	1
R5	対面	20	12	0	36	72
R6	対面	11	11	0	7	51

<3> レポート対策ガイダンス参加者人数

年度	6月	10月	11月	合計
R2				
R3				
R4				
R5	26	—	—	26
R6				

※令和2年度の実施はなし。

※令和3年度の対面での実施はなし。「レポート作成法ガイダンス」と名称変更し、動画配信を実施した。

※令和4年度・令和6年度の実施はなし。別途で動画形式として「学修支援員解説！ データベースマニュアル動画」を配信。

11. 視聴覚業務

(1) 視聴覚室(席)開室日の推移

	開館日数				
	R2	R3	R4	R5	R6
マイクロフィルム		267	213	298	291
DVD・ブルーレイ・CD ・レコード・ビデオ		236	201	298	291

※令和2年度 新型コロナウイルス感染症予防対策のため臨時閉室

※令和4年10月図書館移転により、視聴覚室から視聴覚席に変更

※令和5年度は新図書館で1年間通常稼働

※令和6年度は図書館システムリプレイスのため1週間(3月10日～14日)休館

(2) マイクロフィルム利用者数

所属	人数
学部生	5
大学院生	0
教職員	14
その他	13
学外者	0
レファレンス	0
合計	32

(3) DVD・ブルーレイ・CD・レコード・ビデオ利用者数

所属	人数
学部生	782
大学院生	16
教職員	52
その他	2
学外者	0
レファレンス	0
合計	852

(4) 利用者の推移

年度	R2	R3	R4	R5	R6
マイクロフィルム	0	13	7	7	32
DVD・ブルーレイ・CD レコード・ビデオ	0	450	942	869	852

※令和3年9月17日よりDVD・ブルーレイの館外貸出しを開始したため、DVD・ブルーレイの館外利用者を含む

12. 電算化業務

(1) 図書館システム構成図

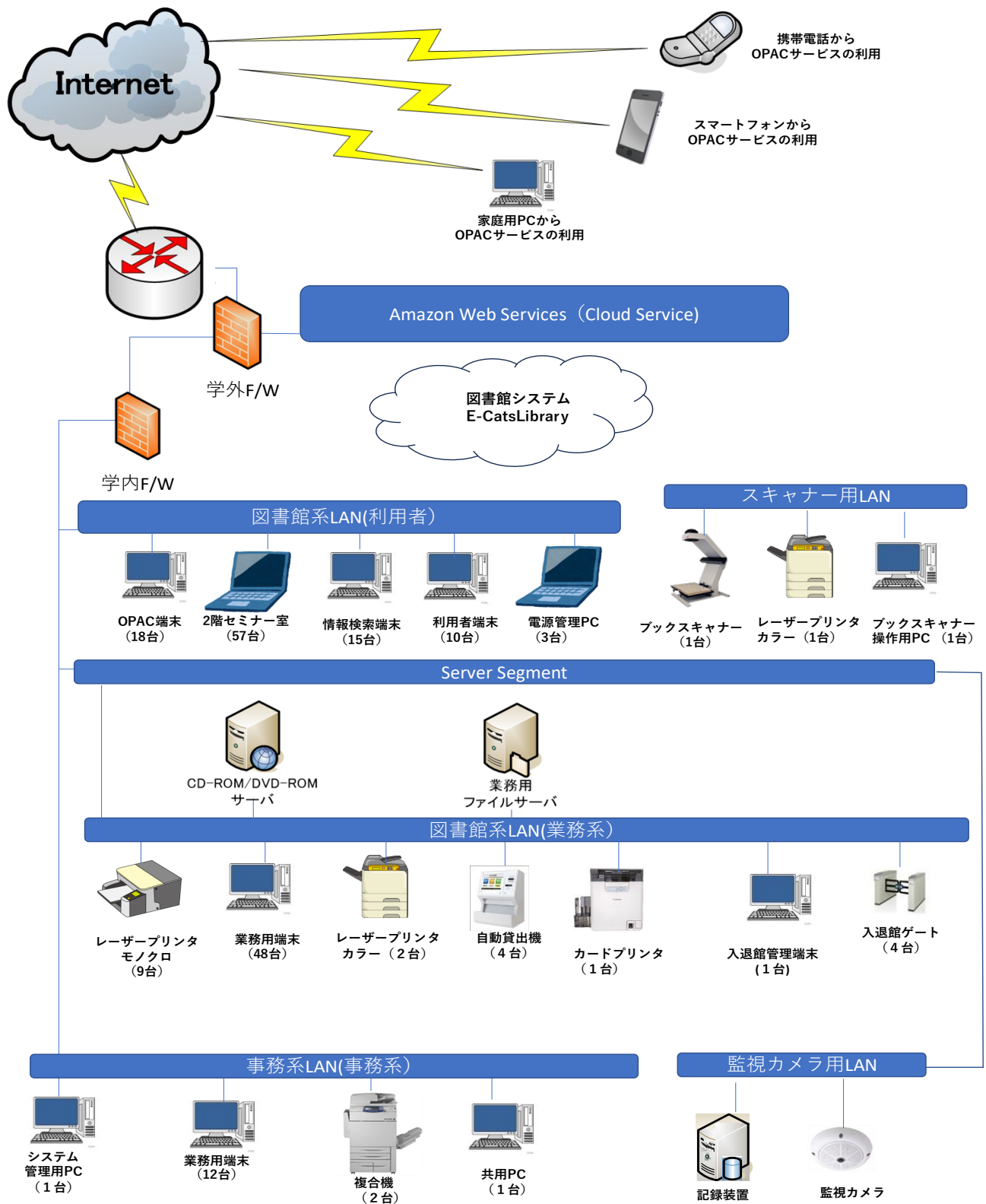

2025年3月

(2)データ入力状況

令和7年3月31日現在

(件数)

	書誌データ	所蔵データ
和図書	526,010	847,702
洋図書	190,444	277,397
和雑誌	6,306	125,886
洋雑誌	3,961	127,911
合計	726,721	1,378,896

<注> 和洋雑誌の所蔵カウントは製本雑誌を対象として実施。

(3)国立情報学研究所登録状況

令和7年3月31日現在

(件数)

図書	466,697
雑誌	9,788
合計	476,485

13. 学術機関リポジトリ

(1) 紀要公開状況

2025(令和7)年3月31日現在 (件数)

年度	論文書誌データ	画像データ
2020(R2)	23	23
2021(R3)	26	26
2022(R4)	20	20
2023(R5)	19	19
2024(R6)	11	11

(2) 論集公開状況

2025(令和7)年3月31日現在 (件数)

年度	論文書誌データ	画像データ
2020(R2)	168	168
2021(R3)	244	244
2022(R4)	159	159
2023(R5)	142	142
2024(R6)	139	139

※法科大学院の駒澤法曹を含む

(3) 大学院論集公開状況

2025(令和7)年3月31日現在 (件数)

年度	論文書誌データ	画像データ
2020(R2)	47	-
2021(R3)	45	-
2022(R4)	50	-
2023(R5)	36	-
2024(R6)	80	41

※2024(R6)年度より画像データを公開しているのは駒澤考古

(4) 研究所等論集公開状況

2025(令和7)年3月31日現在 (件数)

年度	論文書誌データ	画像データ	画像データ(遡及)
2020(R2)	68	56	344
2021(R3)	133	84	0
2022(R4)	78	69	0
2023(R5)	75	30	0
2024(R6)	61	49	0

※画像データを公開している研究所等は禅文化歴史博物館、禅研究所、仏教経済研究所、応用地理研究所、

ジャーナリズム・政策研究所、仏教文学研究所

※令和2年度に禅研究所の論集の画像344件を遡及

(5) 博士論文公開状況

2025(令和7)年3月31日現在 (件数)

	論文書誌データ	画像データ
2020(R2)	11	11
2021(R3)	3	3
2022(R4)	5	5
2023(R5)	5	5
2024(R6)	5	5

(6) 学術機関リポジトリ 登録総数

2025(令和7)年3月31日現在 (件数)

	紀要・論集・研究成果物	博士論文	大学資料
2024(R6)	27,287	251	6,216

※2024(令和6)年度より登録総数を掲載

(7) 学術機関リポジトリ 新規公開タイトル数

2025(令和7)年3月31日現在 (件数)

年度	新規公開タイトル数				
	図書	雑誌	教材	貴重資料	その他
2022(R4)	1	0	0	0	0
2023(R5)	0	0	0	0	0
2024(R6)	0	0	0	0	0

※2022(令和4)年度より公開タイトル数を掲載

14. 電子貴重書庫

(1) 電子貴重書庫公開状況

2025(令和7)年3月31日現在 (件数)

年度	メタデータ(書誌・画像)件数	
	新規公開数	総数
2020(R2)	393	3,674
2021(R3)	323	3,990
2022(R4)	285	4,275
2023(R5)	274	4,549
2024(R6)	193	4,742

※2021(令和3)年度重複していたデータ7件を削除

(2) 電子貴重書庫デジタル化種別

2025(令和7)年3月31日現在 (件数)

年度	新規撮影	マイクロからデジタル化
2021(R3)	46	277
2022(R4)	126	159
2023(R5)	112	162
2024(R6)	45	148

(3) 電子貴重書庫新規公開タイトル数

2025(令和7)年3月31日現在 (件数)

年度	新規公開タイトル数				
	図書	雑誌	教材	貴重資料	その他
2022(R4)	0	0	0	110	0
2023(R5)	0	0	0	101	0
2024(R6)	0	0	0	43	0

※2022(令和4)年度より公開タイトル数を掲載

15. 図書館施設概要

(令和7年3月31日現在)

竣工	令和4年8月
建築面積	1,840.72㎡
延面積	10,937.99㎡
階数地下	地上6階／地下3階
構造	鉄骨鉄筋コンクリート造 一部鉄筋コンクリート造及び鉄骨造

床面積	B3/集密書架	842.06㎡
	B2/集密書架	1,676.84㎡
	B1/事務室・会議室	1,166.16㎡
	1F/事務室・メインカウンター・レファレンスカウンター	1,750.12㎡
	2F/セミナー室・集密書架	767.37㎡
	3F/閲覧室・グループ学修室・カウンター・視聴覚席・休憩室	1,814.46㎡
	4F/集密書架・閲覧席	768.64㎡
	5F/閲覧室	1,405.74㎡
	6F/特別資料庫・事務室・閲覧席	731.69㎡
	RF/塔屋・EV機械室	14.91㎡
	合計	10,937.99㎡

閲覧席数	B2F/閲覧エリア	10席
	1F/閲覧エリア	15席
	コミュニケーションプラザ	58席
	ブラウジングスペース	31席
	2F/閲覧エリア	10席
	セミナー室	55席
	3F/閲覧エリア・PC席・視聴覚席・休憩室	88席
	ラーニングcommons	98席
	グループ学修室	36席
	4F/閲覧エリア	50席
	5F/閲覧エリア	138席
	個人研究ブース	20席
	6F/閲覧エリア	13席
	個人研究室・個人研究ブース	12席
	合計	634席

書架収納可能冊数	約108万冊
書架ファイルメーター	32,328.518fm